Hoje News
CASCAVEL, 07/10/2018
Edição 8125 - Ano 42
(45) 99975-1047 jhoje.com.br @oparana hoje news

Mais de 218 mil cascavelenses estão aptos a votar neste domingo para eleger presidente, governador e novo Legislativo nacional e estadual. Saiba o que pode e o que não pode e confira as últimas pesquisas eleitorais. ● Págs. 4 e 5

PÁGINA 03
Vítimas da violência terão prioridade nas escolas municipais

PÁGINA 08
Estrangeiros veem oportunidade para empreender em Cascavel

Lojas negam contrato com shopping Catuaí

FOTOS: AÍLTON SANTOS

Dez anos depois de pedir autorização para o IAP para construir um shopping na cabeceira do Lago Municipal de Cascavel, até hoje o Shopping Catuaí não saiu dos primeiros pilares. Mesmo vencida a batalha judicial há três anos, nada mudou. E o que chama a atenção é que grandes redes anunciadas como certas no shopping negam que farão investimento em Cascavel. ● Págs. 6 e 7

Opinião

A FELICIDADE PODE SER DURADOURA?

A pergunta que nos surge é a seguinte: será possível ser feliz diante de tantas negatividades? O mundo apresenta tantos problemas e a vida é tão difícil. Como posso ser feliz? Jesus nos ensina que a felicidade não passa ao lado nem longe das experiências negativas. A felicidade precisa atravessar essas experiências. No monte das bem aventuranças, Jesus nos diz que são felizes os que choram, os que sofrem injustiças, os que são perseguidos, os que sofrem perseguições. Jesus é consciente e sabe que felicidade também rima com sofrimento. Passar pelo vale do sofrimento é necessário para encontrar a felicidade. A vida não é feita só de sucessos, de vitórias, de momentos exultantes. A vida é feita de dias cinzentos, onde passamos felicidade para um mundo que apresenta muita insatisfação e muita gente angustiada.

Felicidade não é uma meta, mas uma consequência. É o resultado daquilo que fui fazendo e vou fazendo. Ela aparece como consequência do esforço que faço para fazer com que a vida encontre o seu rumo. É a colheita das ações plantadas ao longo do tempo. Felicidade não se improvisa. Ela se apresenta como o sabor, o fruto de uma vida bem vivida, de uma prática ética e da semeadura do bem. Não acontece dentro do mundo das facilidades, mas na atenção e no cuidado em buscar fazer sempre o melhor possível. Felicidade não se improvisa. É tocar as coisas simples da vida e sentir o sabor do contentamento na gratuidade.

Felizes são aqueles que encontram a alegria e fazem a vida fluir apesar do sofrimento. Pessoas felizes percebem o mundo como um lugar mais seguro. Têm mais serenidade para tomar decisões. Manifestam contentamento nas pequenas coisas, nos pequenos gestos e nas tarefas corriqueiras. Não exultam somente com o sensacional ou o extraordinário. Vivem a vida com mais leveza. Sentem a vida fluir em tudo o que acontece.

Padre Ezequiel Dal Pozzo - *contato@padreezequiel.com.br*

(Envie sua opinião com até 1.200 caracteres para editoria@jhoje.com.br)

VOCÊ QUER RECEBER O HOJE TODOS OS DIAS?
LIGUE 3321-1000 E SAIBA COMO

DIVULGAÇÃO

"Não há nem espaço para se cogitar [golpe], e o Supremo estará atento Eu receio muito atos de força. Qualquer dos candidatos que estão na disputa, ambos saibam disso, que paga-se um preço por se viver num Estado democrático de Direito - e é módico, está o alcance de todos o respeito irrestrito à ordem jurídica. Fora dela, não há salvação, como já dizia Rui Barbosa".

Ministro Marco Aurélio Mello, do STF (Supremo Tribunal Federal), está preocupado com o rumo das eleições e vê risco para a democracia.

Loterias

Megasena Concurso: 2084
07 20 26 37 38 39

Quina Concurso: 4793
09 21 31 70 73

Federal Concurso: 05324

1º prêmio	76.405
2º prêmio	70.511
3º prêmio	39.178
4º prêmio	35.087
5º prêmio	70.412

Dia da Sorte Concurso: 059
03 04 05 08 10 24 25
MÊS DA SORTE: OUTUBRO

Lotofácil Concurso: 1719
02 03 04 06 10 11 13 15 17 18 20 21 23 24 25

Lotomania Concurso: 1906
01 03 10 17 36 40 43 47 48 50 64 73 82 83 86 90 92 94 96 99

Dupla sena Concurso: 1848
1º sorteio 02 06 18 28 31 32
2º sorteio 06 07 12 21 37 49

Timemania Concurso: 1240
09 48 64 66 74 75 79
TIME DO CORAÇÃO CRICIÚMA/SC

NOSSOS RESULTADOS SÃO INFORMATIVOS E NÃO SUBSTITUEM OS RESULTADOS OFICIAIS.

Hoje News

Uma publicação de Jornal Oparana S/A - CNPJ: 21.819.026/0001-36
Matriz - Jornal Oparana S/A: CNPJ: 21.819.026/0002-17 Filial

Rua Pernambuco, 1600 - Centro - CEP 85.810.021 Cascavel-PR
Fone/Fax: (45) 3321-1000

Direção Geral	Diretor	Editora-chefe
Clarice Roman	Jadir Zimmermann diretor@jhoje.com.br	Carla Hachmann editoria@jhoje.com.br

FALE CONOSCO
editoria@jhoje.com.br . WhatsApp: (45) 99975-1047
anuncio@jhoje.com.br . assinaturas@jhoje.com.br
www.jhoje.com.br

PREVISÃO DO TEMPO

Cascavel		Curitiba	
Sábado	Domingo	Sábado	Domingo
↑27 ↓16	↑29 ↓19	↑19 ↓13	↑22 ↓16
Chuva	Chuva	Chuva	Chuva

Fases da lua

MINGUANTE	NOVA	CRESCENTE	CHEIA
02/10 - 06h47	09/10 - 00h47	16/10 - 15h02	24/10 - 14h47

Fonte: Simepar

Matrícula prioritária

O direito de preferência na matrícula dos filhos de mulheres vítimas de violência doméstica na rede municipal de educação de Cascavel é tema debatido nas comissões permanentes da Câmara de Vereadores.

O projeto, de autoria do vereador Jorge Bocasanta (Pros), garante que toda mulher vítima de violência doméstica de natureza física, psicológica, patrimonial, moral e/ou sexual, terá direito de preferência na matrícula e na transferência de seus filhos ou de crianças cuja guarda definitiva ou provisória lhe caiba, nas unidades da rede de ensino do Município, inclusive em casos de mudança para segurança da mãe e dos filhos.

Ainda não há previsão de quando a proposta será votada na Câmara. Isso porque precisa do aval das comissões permanentes.

Em Cascavel, de acordo com dados da Delegacia da Mulher, nos últimos dois anos já foram instaurados mais de 1.500 inquéritos policiais, envolvendo violência doméstica e familiar e foram registrados 2.077 delitos neste contexto.

"Hoje a violência contra mulheres é um problema social grave e que nos últimos anos tem ganhado força para ser combatido através de políticas públicas", defende o vereador Bocasanta.

MEDALHA DARCI ISRAEL

Para valorizar artistas cascavelenses, a Câmara de Cascavel vota nesta segunda-feira pela criação da Medalha de Honra ao Mérito Cultural Darci Israel. A exemplo do esporte que tem o mérito esportivo Chiquinho Zimermann, o segmento da cultura também passará a ter a condecoração. "Temos muitos artistas atuando com méritos e levando o nome da cidade, merecendo homenagens desta casa de leis", explica o vereador Carlinhos Oliveira (PSC).

Darci Israel (nascido em Taió - Santa Catarina), falecido em 2009, dedicou 49 anos da sua vida à música e ao rádio. Sua voz foi eternizada pela celebre frase: "Etta Cascavelão!" E deixou um legado cultural como músico, como apoiador e incentivador da música sertaneja. Darci Israel, com seu irmão Ari Israel, chegou a Cascavel nos anos 50 e aprendeu a tocar gaita com seu pai aos 16 anos. Na comunicação, começou na Rádio Cultura (depois Rádio Colméia) como técnico e ganhou espaço com o afastamento do comunicador Zé Pipoca. Na TV Carimã comandou programas de auditório que abria espaço e projetava músicos locais. Darci Israel faleceu na véspera do Natal de 2009.

Reportagem: Josimar Bagatoli

Giro Político

politica@jhoje.com.br

Unioeste sem dinheiro?

Quando se está sem dinheiro qual a atitude a ser tomada? Contenção de gastos, interrupção de obras, enxuga pessoal e o máximo de esforço possível. Isso pelo menos é o que faz a iniciativa privada para sobreviver. Mas a Unioeste (Universidade Estadual do Oeste do Paraná) parece não seguir a mesma regra e vive de incoerências em um conto de fadas. Se por um lado os universitários são instigados a fazer manifestações e não tem sequer dinheiro para comprar ração para animais da pesquisa, por outro a Reitoria lança licitação de R$ 5,9 milhões para construir um Centro de Pesquisas em Pós-Graduação.

Prossegue

Após intervalo de dez dias, volta à discussão nesta segunda-feira a alteração da Lei Orgânica Municipal - que regulamenta as atividades do Legislativo e do Executivo. Em Cascavel, o documento de 1990 sofreu a última emenda em 2012 e agora voltou a ter remendos. A proposta do prefeito Leonaldo Paranhos (PSC) obteve uma emenda parlamentar devido ao impacto no novo Regimento Interno.

Mudanças

Dentre as mudanças estão a organização das comissões parlamentares de inquérito, autorização para viagens do prefeito, permissão para concessão de praças, parques e logradouros públicos, tais como os que estão em análise na Casa, que concedem a exploração à iniciativa privada de quiosques no calçadão e no zoológico.

Intervenção

Embora tenha anunciado que para intervenção nas praças de pedágio seriam escolhidos coronéis aposentados, em Cascavel quem assumiu a função foi o tenente-coronel Sérgio Almir Teixeira, da Polícia Militar, que está mais ativo do que nunca no comando do Batalhão em Foz do Iguaçu.

Meio Ambiente

A extinta Pedreira Municipal, no Bairro Guarujá, ainda é alvo de questionamentos. Na gestão de Edgar Bueno (PDT) havia um TAC (Termo de Ajuste de Conduta) firmado com o Ministério Público. Mas ao que tudo indica as medidas compensatórias para a recuperação da área ficaram apenas no papel. O vereador Fernando Hallberg (PPL) quer respostas do Município.

RETORNO

Por decisão da Secretaria de Família e Desenvolvimento Social, Lizmari Fontana - esposa de Eliezer Fontana -, voltou ao cargo de chefe de Escritório Regional em Cascavel. Ela e o marido estiveram no centro de uma denúncia de nepotismo do STJ (Superior Tribunal de Justiça), que levou à exoneração de Eliezer. Lizmari havia deixado o cargo comissionado no fim de agosto para atuar na campanha política. A nomeação dela é retroativa a 14 de setembro.

O que pode e o que não pode neste domingo

Neste domingo, 7 de outubro, cerca de 8 milhões de eleitores irão às urnas em todo o Paraná para votar nos candidatos a presidente e vice-presidente da República, a governador e a vice-governador de estado, a dois senadores, a deputado federal e a deputado estadual. Mas é importante ficar atento ao que pode e ao que não pode hoje.

Desde ontem está proibido o "derrame" ou a "chuva de santinhos" em qualquer local da cidade. Hoje as proibições, na maioria, estão relacionadas à propaganda eleitoral e ao transporte e à alimentação de eleitores. Confira as principais vedações previstas na lei eleitoral.

Não pode:

- O uso de alto-falantes e amplificadores de som ou a promoção de comício ou carreata;
- A arregimentação de eleitor ou a propaganda de boca de urna;
- A divulgação de qualquer espécie de propaganda de partidos políticos ou de seus candidatos;
- A publicação de novos conteúdos ou o impulsionamento de conteúdos na internet, podendo ser mantidos as aplicações e os conteúdos publicados anteriormente.
- É vedada, até o término do horário de votação, a aglomeração de pessoas com vestuário padronizado, bandeiras, broches, dísticos e adesivos, de modo a caracterizar manifestação coletiva.
- No recinto das seções eleitorais e juntas apuradoras, é proibido aos servidores da Justiça Eleitoral, aos mesários e aos escrutinadores o uso de vestuário ou objeto que contenha qualquer propaganda de partido político, de coligação ou de candidato.
- Nenhum veículo ou embarcação pode fazer transporte de eleitores desde o dia anterior até o posterior à eleição salvo os que estiverem a serviço da Justiça Eleitoral para transportar eleitores da zona rural; coletivos de linhas regulares e não fretados; veículos de uso individual do proprietário, para o exercício do próprio voto e dos membros da sua família; serviço normal, sem finalidade eleitoral, de veículos de aluguel.
- É vedado o transporte de eleitores por candidatos, cabos eleitorais e seus demais representantes.
- A legislação proíbe que os candidatos ou seus representantes forneçam refeições aos eleitores.

O que pode

- O eleitor pode se manifestar de forma individual e silenciosa, demonstrando sua preferência apenas por meio da utilização de bandeiras, broches, dísticos e adesivos.
- O eleitor pode votar usando a camisa de seu partido ou candidato.
- Aos fiscais partidários, nos trabalhos de votação, só é permitido que constem de seus crachás o nome e a sigla do partido político ou da coligação a que sirvam, vedada a padronização do vestuário.

Fiscalização

Os cidadãos que se depararem neste domingo com alguma situação que configure crime eleitoral podem denunciá-la ao Ministério Público Eleitoral.

Colinha

Neste domingo, o eleitor terá de escolher seis candidatos e, para isso, necessitará digitar 19 números no total. Por essa razão, a Justiça Eleitoral recomenda levar uma "colinha" para não esquecer os números. Andréia Schmitt, chefe do Cartório Eleitoral da 143ª Zona Eleitoral, explica que o eleitor deverá anotar o número em um papel ou na colinha que a própria Justiça Eleitoral confeccionou para que os números sejam anotados pelo eleitor. "A colinha vai agilizar na hora da votação porque o eleitor pode esquecer", diz Andréia.

O **Hoje News** também disponibiliza uma colinha, que pode ser recortada e preenchida pelo eleitor. A votação deve seguir essa mesma ordem.

As seções eleitorais serão abertas para a votação a partir das 8h de domingo e o eleitor terá até as 17h para votar. Importante: não esquecer do título de eleitor, onde constam a seção e a zona eleitoral, ou levar um documento com foto.

Atenção!
Fotografar a cola com o celular é perda de tempo, porque o eleitor não poderá chegar até a urna com aparelhos eletrônicos.

Recorte e preencha a colinha com os números dos seus candidatos. Não será permitido uso de celular durante a votação.

Ibope: governo do Paraná

Pesquisa Ibope divulgada nesse sábado (6) pelo portal G1 Paraná mostrou crescimento de Ratinho Jr (PSD) ao governo do Paraná, com 50% dos votos na consulta estimulada. A governadora Cida Borghetti (PP) vem em segundo, com 16%, seguida de João Arruda, com 12%. Na sequência estão Dr. Rosinha (PT), com 5%; Ogier Buchi (PSL), com 2%; Professor Piva (Psol) e Priscila Ebara (PCO), ambos com 1%; e Professor Ivan Bernardo (PSTU), Professor Jorge Bernardi (Rede) e Geonísio Marinho (PRTB), tiveram menos de 1%. Brancos/nulos foram citados por 6% dos entrevistados e outros 6% disseram não saber ou não responderam.

A margem de erro é de três pontos percentuais para mais ou para menos.

A pesquisa Ibope foi contratada pela Sociedade Rádio Emissora Paranaense SA. Foram entrevistados 1.512 eleitores de 4 a 6 de outubro. A margem de erro é de três pontos percentuais para mais ou para menos. O nível de confiança é de 95%. A pesquisa está registrada TRE: Nº PR-07265/2018 e no TSE: Nº BR-05835/2018.

A pesquisa incluiu o nome do candidato Ogier Buchi (PSL). Ele teve a candidatura indeferida, mas recorreu. O recurso está no TSE.

DIVULGAÇÃO

Ibope ao Senado

Roberto Requião (MDB):	38%
Professor Oriovisto (Podemos):	23%
Beto Richa (PSDB):	21%
Flavio Arns (Rede):	21%
Alex Canziani (PTB):	19%
Mirian Gonçalves (PT):	8%
Nelton Friedrich (PDT):	3%
Rodrigo Reis (PRTB):	3%
Zé Boni (PRTB):	2%
Rodrigo Tomazini (Psol):	1%
Roselaine Ferreira (Patriotas):	1%
Jacque Parmigiani (Psol):	1%
Gilson Mezarobba (PCO):	1%
Compadre Luiz Adão (DC):	1%
Brancos/nulos (vaga 1):	12%
Brancos/nulos (vaga 2):	17%
Não sabe/não respondeu:	27%

SOBRE A PESQUISA

A pesquisa Ibope foi contratada pela Sociedade Rádio Emissora Paranaense SA. Foram entrevistados 1.512 eleitores de 4 a 6 de outubro. A margem de erro é de três pontos percentuais. O nível de confiança é de 95%. A pesquisa está registrada no TRE: Nº PR-07265/2018 e no TSE: Nº BR-05835/2018.

Segundo turno a presidente

Pesquisa CNT/MDA divulgada pela CNT (Confederação Nacional do Transporte) nesse sábado (6) confirma tendência de segundo turno na eleição para presidente entre Jair Bolsonaro (PSL) e Fernando Haddad.

Conforme a pesquisa, Jair Bolsonaro é citado por 36,7% (42,6% dos votos válidos) e Fernando Haddad por 24% (27,8% dos votos válidos).

A pesquisa foi realizada dias 4 e 5 de outubro de 2018. Foram ouvidas 2.002 pessoas, em 137 municípios de 25 unidades federativas das cinco regiões do País. A margem de erro é de 2,2 pontos percentuais com 95% de nível de confiança. A pesquisa está registrada no TSE (Tribunal Superior Eleitoral), sob o número BR-04819/2018.

Eleição presidencial 2018

1º TURNO: INTENÇÃO DE VOTO ESTIMULADA

Jair Bolsonaro:	36,7%
Fernando Haddad:	24%
Ciro Gomes:	9,9%
Geraldo Alckmin:	5,8%
João Amoêdo:	2,3%
Marina Silva:	2,2%
Alvaro Dias:	1,7%
Henrique Meirelles:	1,6%
Cabo Daciolo:	1,3%
Guilherme Boulos:	0,3%
João Goulart Filho:	0,1%
Vera:	0,1%
José Maria Eymael:	0,1%
Branco/Nulo:	7,8%
Indecisos:	6%

Lojas negam que tenham contratos com o Catuaí

Dez anos depois de pedir autorização para o IAP (Instituto Ambiental do Paraná) para construir um shopping na cabeceira do Lago Municipal de Cascavel, até hoje a obra não saiu dos primeiros pilares. Foi preciso enfrentar uma longa batalha na Justiça, até que há três anos um termo de conduta permitiu que o Shopping Catuaí acontecesse. Mas não aconteceu.

Se não há mais entraves políticos nem judiciais, por que então o shopping ainda não está pronto?

A versão oficial da administradora é de que a construção vai sair sim e que será retomada assim que confirmar 80% dos espaços. A questão é quando isso vai acontecer.

Até agora, conforme a BR Malls, dois terços da área bruta locável - em torno de 65% - foram comercializados. Parte desses espaços estaria reservado para grandes redes, como Americanas, Marisa, Casas Bahia e Renner.

Bom, a reportagem do **Hoje News** procurou essas redes. Surpresa! As Lojas Americanas, Marisa, Casas Bahia e Renner não possuem previsão para se instalar no Catuaí. Elas representam quatro das oito lojas âncoras e de operações confirmadas pelo Grupo BR Malls, responsável pela construção e comercialização dos espaços do Catuaí Shopping, e negam que tenham firmado contratos com o grupo e dizem que nem sequer possuem projeto de novas unidades para Cascavel. As demais lojas - Polo Wear, Riachuelo, Ri Happy e Magic Games - foram procuradas mas não responderam.

Estrutura do shopping está abandonada à espera de confirmação dos contratos com lojistas

Reportagem: Marina Kessler
Foto: Aílton Santos

Catuaí insiste no prazo

Procurada de novo para falar sobre a negativa das lojas, a assessoria de imprensa do Catuaí mandou email no qual "insiste e reafirma que as respectivas lojas estão confirmadas no empreendimento". Também ratifica a informação que consta no site oficial do grupo, de que o shopping deve ser inaugurado ano que vem. "A administração do Catuaí Shopping Cascavel reafirma que estão confirmadas as presenças com respectivos contratos firmados as lojas âncoras e operações Magic Games, Ri Happy, Americanas, Polo Wear, Renner, Riachuelo, Casas Bahia e Marisa".

VOCÊ QUER RECEBER O
Hoje News CASCAVEL
TODOS OS DIAS?
LIGUE
3321-1000
E SAIBA COMO

Vai e vem

Quando se fala no Catuaí, muitos duvidam da possibilidade de inauguração do shopping em Cascavel. Isso porque o projeto, que teve licença para construção expedida em 2008 pelo IAP (Instituto Ambiental do Paraná), ainda não foi concluído e ao que parece, não deve cumprir os prazos estabelecidos no cronograma.

A estrutura pouco mudou após embargo da obra, em 2012, depois que o Ministério Público Federal ajuizou ação civil pública, por meio da procuradora federal Monique Cheker. Em dezembro daquele ano, o MPF solicitou a paralisação definitiva do empreendimento, com a justificativa de que haveria fragilidade hidrogeológica e inviabilidade da construção por conta da existência de nascentes do Rio Cascavel na área em que o shopping foi projetado.

Foi somente em 2014 que o Grupo BR Malls conseguiu reverter o embargo. Para isso, deu como garantia R$ 10 milhões a fim de conter os prejuízos ambientais. Porém, logo em seguida sofreu um revés, com um segundo pedido de embargo da Justiça Federal, que corroborou as justificativas da primeira decisão judicial.

Um TAC (Termo de Ajuste de Conduta) foi firmado em 2015 com o objetivo de o empreendedor assumir alguns compromissos. O TAC, no entanto, não impediu que a Associação Global de Desenvolvimento Sustentado, de São Paulo, entrasse com uma apelação para travar novamente a obra. Só na metade de 2016 é que o Tribunal Regional Federal reconheceu a legalidade do TAC e deu início ao prazo para os ajustes.

Em agosto de 2017 houve a última manifestação do grupo em Cascavel, que ocorreu na prefeitura. A ocasião serviu para anunciar o retorno da comercialização dos espaços no Catuaí.

MEIs: 38 estrangeiros empreendedores

Eles são apenas 38, mas foi em Cascavel que decidiram empreender, abrir o próprio negócio e ter uma vida melhor. São os microempreendedores individuais estrangeiros, que representam hoje dez nacionalidades diferentes no Município.

A maioria dos microempreendedores estrangeiros é haitiana. Em Cascavel, até agosto deste ano, 11 deles buscaram a formalização. Eles respondem por 40,7% dos imigrantes que abriram uma MEI por aqui. É o caso de Mayterson Tode, que, com outros dois amigos, também do Haiti, decidiram abrir um restaurante. O nome é bem sugestivo: Haitiano, assim como o cardápio, voltado à culinária do seu país de origem.

O estabelecimento fica na Avenida Brasil, próximo ao Terminal de Transbordo Oeste, e é com ele que o grupo tem conseguido melhorar a renda, após três anos vivendo em Cascavel. Os três trabalham durante o dia em um frigorífico da cidade. À noite, partem para o segundo turno, o do empreendedorismo. Além disso, Mayterson tem ajudado ainda outras duas haitianas. Dougenie Losier e Gertha Chaudry são as cozinheiras oficiais do Haitiano, que hoje é a principal fonte de renda das duas. “Aqui a gente faz de tudo um pouco. Frango, carne, batatas. O cardápio é bastante variado”, diz Gertha.

Reportagem: Marina Kessler
Foto: Aílton Santos

INCENTIVOS

Quem optar pela abertura de uma microempresa individual terá apoio contábil por três anos, incluindo o imposto de renda da empresa e as guias do DAS (Documento de Arrecadação Simplificada), crédito facilitado por meio da Fomento Paraná, cursos e capacitações voltados à administração da empresa, consultorias

GERTHA chega cedo ao restaurante para preparar o cardápio

DE OUTRAS NAÇÕES

Quem também abriu microempresas em Cascavel foram os paraguaios, que, entre as nacionalidades estrangeiras, estão em segundo lugar nas formalizações, com oito. Em seguida vêm colombianos (7), portugueses (5), italianos (2), venezuelanos (1), uruguaios (1), sul-africanos (1), senegaleses (1) e ganês (1).

FAZER EM FORMA DE TABELA:

NACIONALIDADE	Nº DE MEIs
Brasileira	11.076
Haitiana	11
Paraguaia	8
Colombiana	7
Portuguesa	5
Italiana	2
Venezuelana	1
Uruguaia	1
Sul-africana	1
Senegalesa	1
Ganês	1

Fonte: Prefeitura de Cascavel

Gente & Fatos Cia

gente@jhoje.com.br

Bazar especial

Ainda não comprou o presente do Dia das Crianças? Nesta quarta-feira tem o Bazar Infanto-Juvenil no Cemic.

oOo

São peças novas e seminovas a preços especiais.

O horário será das 11h às 21h, na Rua Maceió, 118, São Cristóvão.

Mais informações pelo telefone (45) 99915-0272.

Padroeira

Segue até dia 14 de outubro a 66ª Festa da Padroeira.

Hoje, por conta da Eleição, haverá funcionamento somente de algumas barracas.

oOo

As entidades beneficiadas nesta edição da festa serão o Abrigo São Vicente de Paula, a Acas, a Apfilab, o Cemic e o Recanto da Criança.

DALILA e **ANDRE MARCHESE**, em momento de paz, sintonia e muito amor! O belo registro é de Vera e Grasi Fotografia

Toda beleza de Nathalia Pizzi, pelas lentes de Arivonil Policarpo

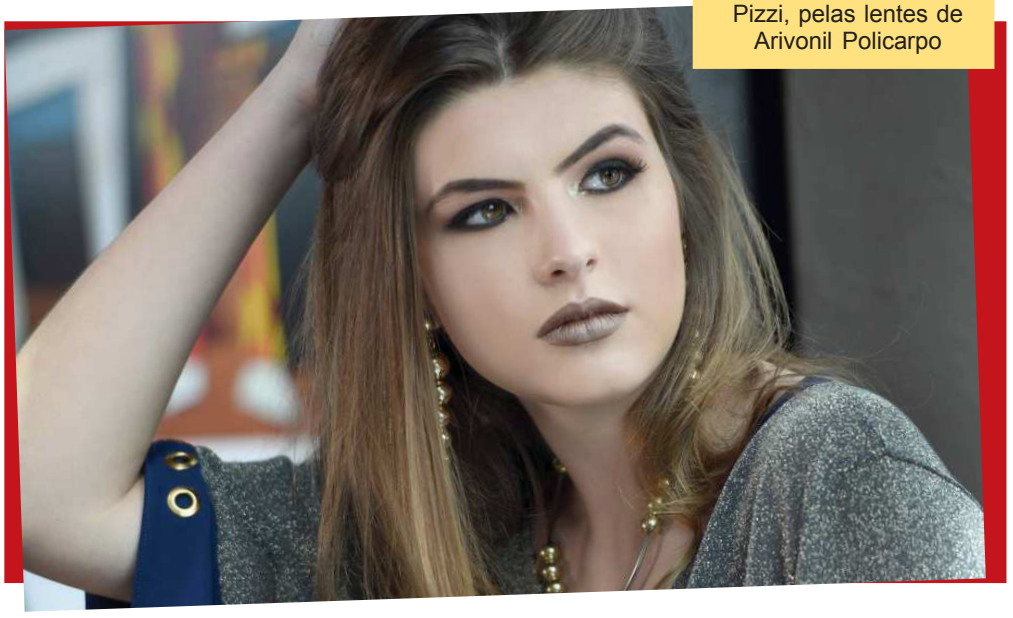

Feira e show

Hoje tem o Palhaço Ritalino na Feira do Teatro, com "O Melhor Show do Mundo na Minha Opinião". Será às 10h, no Estacionamento do Teatro Municipal.

"Aprendi que um homem só tem o direito de olhar um outro de cima para baixo para ajudá-lo a levantar-se."

Gabriel García Marquez

Palco

O 32º Festival de Teatro de Cascavel traz hoje a Mostra Infantil.

A peça As Aventuras do Lobo Mau - Circo Teatro sem Lona, será apresentado em duas sessões no Teatro Municipal, às 10h e 14h.

Jantar solidário

Dia 14 de outubro tem jantar no Motogrupo os Possuídos. O evento é para angariar fundos para os cascavelenses Volmir Maziero e João Carlos Chiocca Martelli, que no fim de outubro participarão do Campeonato Mundial de Karatê, no Canadá. Os dois representarão metade da delegação paranaense na equipe do Brasil.

O preço é R$ 30 para adultos. O cardápio principal é costelão. Os ingressos podem ser adquitidos pelo telefone (45) 9 9981-6538, com Valmir.

Felicidades!

Ivanete Mota, Angela Schmitz, Lucelia Nogueira, Francilayne Barbosa e Giovane S. Gregorio.

O malefício da mariposa em Cascavel

DIVULGAÇÃO

O ESPETÁCULO abre a programação do Festival em Cascavel

O respeitável público do 32º Festival de Teatro de Cascavel recebe hoje o espetáculo "O Malefício da Mariposa". O evento abre a programação do festival, a partir das 20h, no Teatro Municipal Sefrin Filho.

O espetáculo encenado pela Ave Lola Espaço de Criação de Curitiba que apresenta uma interpretação bilíngue (espanhol e português) da obra do poeta e escritor Federico Garcia Lorca.

A interpretação faz parte da primeira criação do dramaturgo espanhol do século XX, cuja estreia foi em 22 de março de 1920. Na época, o espetáculo foi encenado no Teatro Eslava de Madri, onde foi aclamado pela crítica e pelo público e desde então se tornou uma releitura das grandes companhias de teatro.

A HISTÓRIA

A paixão, o amor e a magia estão presentes em "O Malefício da Mariposa", que utiliza a fábula para retratar a louca paixão do personagem Curianito por uma misteriosa mariposa. A peça ganhou o troféu Gralha Azul, considerado o principal prêmio do teatro paranaense, entregue anualmente às melhores produções e profissionais do teatro. Em 2012, o espetáculo venceu em cinco categorias e também foi selecionado para o Sesc Palco Giratório 2013 e apresentado nas principais cidades brasileiras.

Hoje tem teatro sim senhor

Neste domingo a partir das 10h, o Festival de Teatro já vai mostrar a magia do teatro comunitário e de Rua na Feira do Teatro. Quem passar pelo local vai encontrar o Palhaço Ritalino de Londrina, que apresenta "O melhor show do mundo" e fará o público gargalhar desde cedo.

O espetáculo abre caminho para o respeitável público que virá para as apresentações no Teatro onde também fará um show à noite.

As apresentações do Festival são gratuitas, a Secesp (Secretaria Municipal de Cultura e Esportes) sugere para o público que participar das apresentações e oficinas levar 1kg de alimento que será repassado às famílias atendidas pelo Provopar. O festival segue até o dia 14 de outubro.

OFICINAS DO FESTIVAL DE TEATRO

O 32° Festival de Teatro de Cascavel terá cinco oficinas gratuitas: teatro para todos, contação de histórias, investigação sobre interpretação, direção teatral e iluminação cênica (dança e teatro).

As inscrições para as oficinas e a programação completa você encontra na página do evento. Para acessar basta abrir o QR Code com o aplicativo do seu celular.

MOSTRAS

Durante toda a semana, espetáculos serão encenados na programação da mostra paranaense de teatro do Festival no Teatro Municipal Sefrin Filho. Além destas, também será realizada a mostra infantil, a universitária, a comunitária e a mostra de rua.

horóscopo

Áries Aproveite para diminuir o ritmo e ficar no seu cantinho. Melhor não confiar tanto nas pessoas que ainda não conhece direito. Sua intuição pode indicar quem realmente está ao seu lado.

Touro Neste domingo, busque a companhia dos amigos para se divertir e curtir bons momentos. Aproveite para expandir seus interesses. A vida amorosa ganha mais companheirismo agora.

Gêmos Seu lado ambicioso ganha um reforço dos astros. Cuide bem do visual e pode impressionar as pessoas sem fazer um grande esforço.

Câncer A Lua traz à tona seu lado aventureiro. Aproveite para passear ou, se tiver a chance, fazer uma viagem. Programa cultural, mesmo que seja um cineminha, também pode levantar seu ânimo.

Leão Seja flexível, pois talvez não consiga fazer tudo o que tinha planejado. A atração física pode crescer e ganhar mais importância tanto na paquera quanto nos momentos de intimidade.

Virgem Você vai buscar companhia neste domingo! Os relacionamentos ganham mais importância, por isso, deixe a solidão de lado e reúnas as pessoas queridas à sua volta.

Libra Bom dia para cuidar da saúde e priorizar os exercícios. Você também estará com mais disposição a ajudar os outros, mesmo que precise fazer algum sacrifício.

Escorpião A Lua vai brilhar no seu paraíso astral. O dia tudo para ser animado! Concentre-se nas atividades de lazer e reserve tempo para se divertir com os filhos ou com os familiares mais jovens.

Sagitário Com a família, você vai curtir melhor o dia. Aproveite para reunir o pessoal, relembrar bons momentos e matar a saudade. O astral é favorável para se concentrar em assuntos domésticos.

Capricórnio Sua vida social pode se tornar agitada e você terá facilidade para conhecer pessoas. Boa hora para fazer contato com os amigos e colocar a conversa em dia.

Aquário Você estará em busca de segurança e estabilidade. Aproveite o domingo e reserve um tempinho para colocar as contas em ordem - pode até sobrar uma grana extra.

Peixes Com a Lua em seu signo, você tem tudo para curtir o domingo com mais disposição. O astral é favorável para se dedicar às suas atividades preferidas.

PALAVRAS CRUZADAS

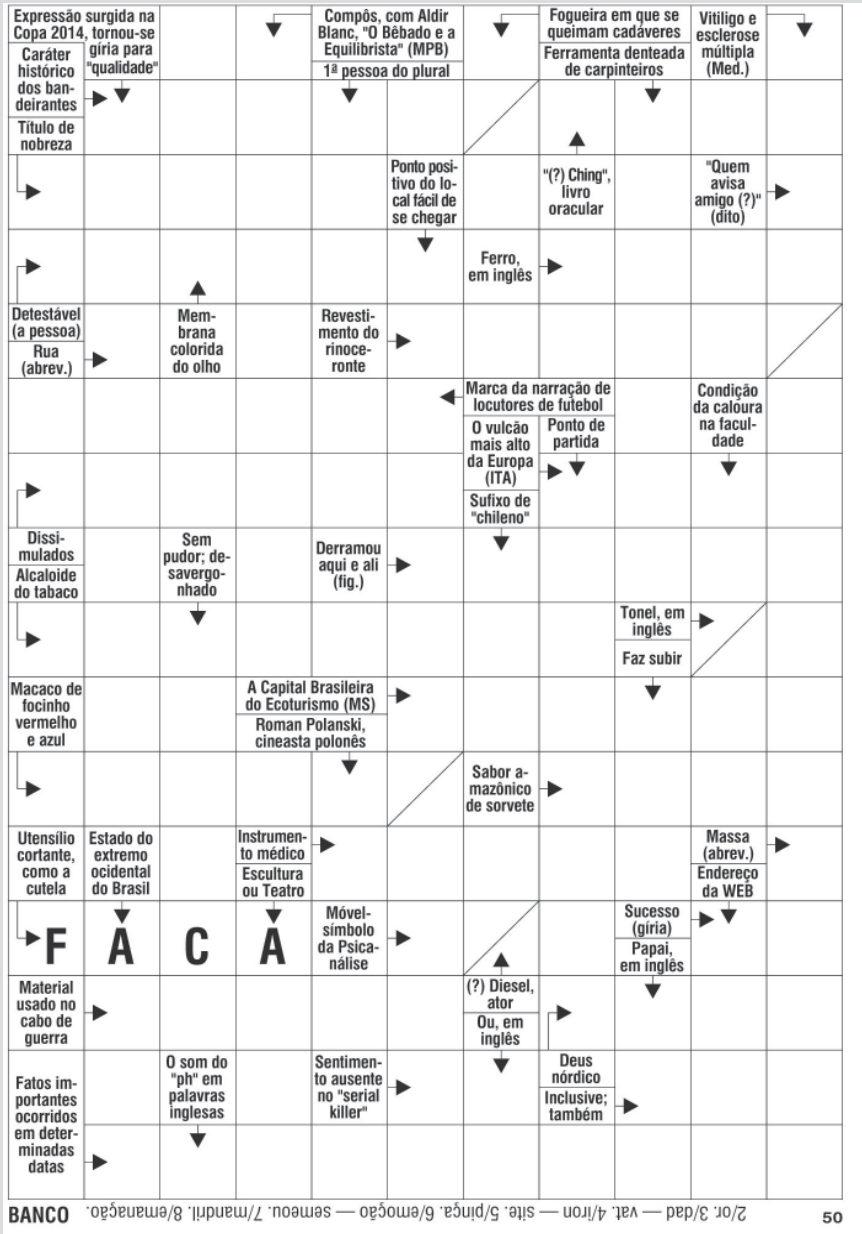

BANCO 2/or. 3/dad — vat. 4/iron — site. 5/pinga. 6/emoção — semeou. 7/mandril. 8/emanação. 50

SOLUÇÃO DO DIA

PM e Guarda Municipal centrados nas eleições

A PM (Polícia Militar) em parceria com a Guarda Municipal de Cascavel reforçam a segurança na cidade durante as eleições deste domingo. O patrulhamento foi reforçado para rondas em toda a cidade durante a noite e madrugada de hoje, especialmente perto dos colégios eleitorais.

Hoje, durante o horário de votação (das 8h às 17h), as equipes também terão efetivo posicionado nos 35 pontos de votação da cidade. A PM conta ainda com apoio do Choque, da Rotam (Rondas Ostensivas Táticas Metropolitanas) e da Cavalaria.

A Guarda Municipal disponibiliza 200 agentes entre guardas municipais e patrimoniais para auxiliar na operação.

De acordo com a PM, o trabalho é coordenado em conjunto com a Cettrans e a Polícia Federal e segue até a divulgação dos resultados das urnas.

Mesmo sem a Lei Seca (que não permite consumo de bebida alcoólica), quem estiver sob efeito de álcool e provocar confusão pode ser detido.

AÍLTON SANTOS

EFETIVO está reforçado em toda a cidade

Motociclista causa acidente em fuga

AÍLTON SANTOS

MOTOCICLISTA caiu após perseguição e teve diversos ferimentos

Um motociclista fugiu de uma abordagem da PM (Policia Militar) na noite de sexta-feira no Bairro Floresta, em Cascavel. Os policiais da UPS Norte tentaram abordar o condutor na Avenida Papagaios, mas ele fugiu em direção ao Bairro Colméia, onde mora.

A PM iniciou então uma perseguição ao motociclista e no Bairro Morumbi a viatura acabou colidindo com um Sandero. O motociclista fugiu, mas acabou sendo alcançado e caindo da moto.

O jovem de 20 anos ficou ferido na queda e teve escoriações na região lombar, no abdômen, nos braços e antebraços e nas mãos e ainda ferimentos nas pernas. Ele foi encaminhado à UPA (Unidade de Pronto-Atendimento) do Veneza.

Na colisão entre a viatura e o veículo, o motorista do Sandero fez o teste do bafômetro que acusou 0,18 mg/l de sangue, quando o máximo permitido é *0,1 mg/l* e deve pagar multa.

A polícia não divulgou a razão de o motociclista ter fugido.

Jovem é agredido

Um rapaz de 20 anos ficou gravemente ferido após ser agredido na esquina da Avenida Brasil com a Rua Afonso Pena, no Centro de Cascavel.

A ocorrência foi registrada na noite de sexta-feira e, de acordo com informações repassadas pela Polícia Militar, após um desentendimento o suspeito teria desferido golpes com um objeto cortante contra a vítima. Testemunhas informaram que o agressor fugiu a pé.

A vítima identificada como Luiz Henrique Batista, de 20 anos, teve perfurações no tórax e foi encaminhada ao HU (Hospital Universitário). A Polícia Civil investiga o caso. Qualquer informação sobre o agressor pode ser repassada pelos números: 190, 181 e 197, de forma anônima.

AÍLTON SANTOS

O RAPAZ foi encaminhado ao Hospital Universitário

Acúmulo de função

A histórica falta de profissionais da Polícia Civil faz com que o acúmulo de atividades vire regra e alguns casos chamam a atenção. Um escrivão da 15ª SDP (Subdivisão Policial) de Cascavel, que, além da função oficial, é designado no setor de Relações Públicas, agora tem mais uma atividade: trabalhar no Funrespol (Fundo Especial de Reequipamento Policial) do Município, setor que é responsável por assuntos relacionados a alvará de estabelecimentos fiscalizados pela polícia.

Isso porque a servidora que estava na função se aposentou e não há contratação. Ela também acumulava atividades: o Funrespol e o RH (Recursos Humanos).

A atividade de recursos humanos ficou concentrada na recepção da 15ª SDP com a saída da policial. Acúmulo que se tornou necessário por falta de gente para fazer o trabalho.

"No geral, há 50% de deficiência tanto de delegados quanto de escrivães ou de investigadores", relata Reinaldo Bernardini, do setor de Relações Públicas, que é mais um dos muitos policiais que acumulam setores.

Pelo serviço a mais não há adicional no salário: "É apenas um adicional de serviço mesmo, não há um pagamento a mais por isso".

Reportagem: Tatiane Bertolino
Foto: Aílton Santos

FALTA de efetivo sobrecarrega profissionais

DÉFICIT

O efetivo da Polícia Civil é o mesmo de 1980. De acordo com a Polícia Civil, a previsão de cargos para escrivão, por exemplo, é de 1.400 profissionais no Paraná. Porém, 600 atuam em todo o Estado. O número de delegados de polícia também é limitado. São pouco mais de 400 que atuam em todo o Estado, quando, segundo a Adepol (Associação dos Delegados de Polícia), deveriam ser quase 800. Neste ano, 20 novos delegados foram nomeados. Para tentar amenizar o problema, a governadora Cida Borghetti também autorizou, no mês passado, concurso para 100 escrivães.

Giro da Violência

Preso com drogas

A equipe do Choque prendeu na noite de sexta-feira um rapaz de 27 anos com drogas no Bairro Cancelli, em Cascavel. Durante abordagem foi encontrado com ele 100 gramas de cocaína. Mas na residência do rapaz foram encontrados mais de 700 gramas da droga, uma porção de crack e aproximadamente R$ 1 mil em dinheiro. O jovem identificado como Jhones Andrade da Silva e as drogas foram encaminhados à 15ª SDP (Subdivisão Policial de Cascavel).

DIVULGAÇÃO

Sinais de agressão

Na manhã de ontem o Siate atendeu um rapaz com sinais embriaguez e agressão. Ele estava caído na esquina das Ruas Salgado Filho com Recife no Centro de Cascavel. Ele apresentava forte odor de álcool e, por conta dos ferimentos, foi encaminhado para atendimento hospitalar.

AÍLTON SANTOS

VIOLÊNCIA EM NÚMEROS	
Homicídios	37
Latrocínios	00
Confrontos	05
Mortes no trânsito	36

CBV

A seleção brasileira feminina de vôlei iniciou nesta madrugada, em Nagoya, no Japão, a disputa da segunda fase do Campeonato Mundial. A equipe do treinador José Roberto Guimarães estreou contra a seleção da Alemanha à 1h25 (de Brasília), mesmo horário no qual enfrentará a equipe do México na madrugada desta segunda-feira, com transmissão ao vivo do SporTV 2. Depois, o Brasil enfrentará a Holanda na quarta-feira, à 1h25, e o Japão na quinta-feira, às 7h20. As três melhores classificadas passarão à terceira etapa.

DERROTA NA NEVA

Com um gol sofrido em cada tempo, o Cascavel Futsal foi derrotado pelo Pato Branco na noite de ontem, no Ginásio da Neva, pela 12ª e penúltima rodada da primeira fase da Série Ouro do Campeonato Paranaense. Os gols do jogo foram marcados por Well e Batalha (foto).

Com o resultado, o time pato-branquense confirmou a segunda posição na classificação rumo às oitavas de final, já que não atuará na última rodada. Já a equipe cascavelense permanece em quarto lugar, mas correndo o risco de cair na classificação no último compromisso da fase classificatória, marcado para o dia 26 em clássico com o Marechal, fora de casa.

Antes, entretanto, o Cascavel terá novo compromisso no Ginásio da Neva. Receberá o Joinville no dia 16 (terça-feira) pela rodada de ida das oitavas de final da Liga Futsal. A missão é surpreender o favorito time catarinense, atual campeão nacional.

FÁBIO DONEGÁ

LIDERANÇA CONFIRMADA

O Palmeiras venceu o São Paulo por 2 a 0, ontem, no Morumbi e se isolou na liderança do Brasileirão, além de ter derrubado um tabu de 16 anos sem vitória sobre o rival como visitante. O Verdão agora tem 56 pontos, três a mais que o Internacional, que na sexta-feira foi derrotado pelo Sport. Na próxima rodada, o Palmeiras receberá o Grêmio e o São Paulo visitará o Internacional.

DUNGA

Ex-técnico da seleção brasileira, Dunga recebeu convite para comandar a seleção da Colômbia. O comandante avalia a possibilidade de substituir José Pékerman. Por isso, freou uma negociação avançada para comandar um clube chinês. O convite da Federação Colombiana de Futebol era algo que já se apresentava no mercado. Dunga, porém, ainda não havia sido contatado. Agora, ainda sem formalização, recebeu a aproximação dos dirigentes do país. Por isso, interrompeu uma negociação que já estava em estágio avançado com um clube do futebol chinês mantido em sigilo. Nos próximos dias, o treinador deve definir seu futuro.

PLACAR DE ONTEM

BRASILEIRÃO

Atlético-PR	? x ?	América-MG
Chapecoense	? x ?	Atlético-MG
São Paulo	? x ?	Palmeiras

SÉRIE B

Atlético-GO	? x ?	Vila Nova
Ponte Preta	? x ?	CRB

JOGAM HOJE

ESPANHOL

7h	Valladolid	x	Huesca
11h15	At. de Madri	x	Betis
13h30	Espanyol	x	Villarreal
13h30	Sevilla	x	Celta
15h45	Valencia	x	Barcelona

ITALIANO

7h30	Genoa	x	Parma
10h	Atalanta	x	Sampdoria
10h	Lazio	x	Fiorentina
10h	Milan	x	Chievo
13h	Napoli	x	Sassuolo
15h30	Spal	x	Internazionale

INGLÊS

8h	Fulham	x	Arsenal
10h15	Southampton	x	Chelsea
12h30	Liverpool	x	Man. City

ALEMÃO

8h30	Freiburg	x	B. Leverkusen
10h30	Hoffenheim	x	E. Frankfurt
13h	RB Leipzig	x	Nuremberg

FRANCÊS

10h	Bordeaux	x	Nantes
12h	Olympique	x	Caen
12h	Mônaco	x	Rennes
16h	PSG	x	Lyon

Atletas brasileiros na Terra da Rainha, Gabriel Jesus e Roberto Firmino deverão estar entre os primeiros a se apresentar ao técnico Tite em Londres. O treinador do Brasil começa a reunir hoje a seleção brasileira para um período de treinos no centro de treinamento do Tottenham. Os comandados de Tite ficarão até quarta-feira na Inglaterra antes de partir para a Arábia Saudita, onde fará amistosos contra a seleção local, na sexta-feira (12), e a Argentina, no dia 16.

Clássico inglês

Seis vitórias e um empate. Assim está a campanha de Manchester City e Liverpool, líderes do Campeonato Inglês 2018/2019. E hoje ambas as equipes têm a oportunidade de abrir vantagem na competição, pois se enfrentam em Anfield, às 12h30 (de Brasília).

Há três jogos sem vencer, a equipe comandada por Jurgen Klopp busca reencontrar o caminho da vitória após ser derrotada pelo Chelsea na Copa da Liga Inglesa e empatar com o mesmo adversário na Premier League, antes do revés para o Napoli na Liga dos Campeões na última quarta-feira. E a missão não será tão fácil assim.

Do outro lado estão os atuais campeões ingleses, invictos há quatro jogos e contando com a boa fase vivida por Sergio Agüero, autor de cinco gols e duas assistências na competição – ofuscando o reserva Gabriel Jesus. Com 21 gols marcados no Campeonato Inglês, os Citizens estão com seis de vantagem para o Liverpool, que conta com Mohamed Salah não tão inspirado neste início de temporada.

O Rei Egípcio marcou três vezes no campeonato, uma a menos que o senegalês Sadio Mané. Outro integrante do trio ofensivo que fez sucesso na Europa na última temporada, o brasileiro Roberto Firmino tem dois gols e duas assistências, mas é dúvida hoje pela lesão no olho sofrida há 20 dias.

2º OFÍCIO DE REGISTRO CIVIL
5º TABELIONATO DE NOTAS

Av. Brasil 8065 – Centro – CEP 85801-002 - CASCAVEL – PR - FONE/FAX 45-3224-5420

email cartorio.cvel@gmail.com – registrocivil2cascavel@gmail.com

HABILITAÇÃO DE CASAMENTO

Apresentaram neste Oficio os documentos de habilitação para casamento, nos termos do artigo 1525, Incisos, I,II,III, IV e V do Código Civil Brasileiro.

1- Cristiano de Vasconcelos e Ana Carolina Araújo de Oliveira
2- Mateus Nunes Barbosa e Ana Paula de Souza
3- Julio Cezar Pereira de Oliveira e Adriana Ribeiro Pinha
4- Jonathan Alexandro Estrela e Elizandra Pavan
5- Marcos Antonio Miolo e Jaqueline dos Santos
6- Michael Selvo do Nascimento e Gisele da Costa Dallabrida
7- Giovani Miranda e Taynah Francyni Tiem
8- Douglas Moreira de Andrade e Jéssica Simões
9-Fernando Henrique Marques e Viviane Correa Nepomuceno Marques
10- Eliel Naoto Grossklaus e Keleyani Lemes de Oliveira Magalhães
11- Andre Donizete de Oliveira Aparecido e Ana Cristina Ledur
12- Fernando Henrique Luvisa e Regina Tortato Rodrigues
13- Wellington Matheus Teles e Lindalva de Souza
14- Lucas Alexandre Oliveira Guths e Mariane Casola
15- Pedro Arantes Cecilio e Andrieli Aparecida de Almeida
16- Silvio Jose dos Santos e Michele Lazaretti
17- Michael Selvo do Nascimento e Gisele da Costa Dallabrida
18- Ananias Moreira de Souza e Roselei dos Santos Cordeiro
19-Angel Andrade Figueiredo e Ana Leticia Coutinho da Silva
20- Douglas Moreira de Andrade e Jéssica Simões
21- Jonathan Alexandro Estrela e Elizandra Pavan

Se alguém souber de algum impedimento, oponha-o na forma da lei.

Cascavel, 07 DE OUTUBRO DE 2018

ELIZABETE VERSORI
Oficial Designada

Registro civil
Casamentos
Nascimentos
Óbitos

Tabelionato de Notas
Escrituras - Procurações
Reconhecimento de Firmas
Autenticações/Testamentos

6 ANOS
Cascavel Rosa
Na luta contra o câncer

JCC
Juntos contra o câncer

As variadas formas de câncer são uma preocupação constante da medicina e da população. Atualmente, a doença é responsável por uma a cada seis mortes no mundo. A troca de informações e de conhecimento é determinante para a prevenção, diagnóstico precoce e tratamento. Por isso, a Associação Cascavel Rosa convida os acadêmicos, profissionais da área da saúde e comunidade em geral para o 1º Seminário JCC – Juntos Contra o Câncer.

PALESTRANTES

Dr. Univaldo Etsuo Sagae
Câncer de Intestino

Dr. Luiz Sergio Sprícido
Câncer de Mama

Dr. Fernando Barbieri
Câncer Ginecológico

Dra. Carmem Maria Costa
Mendonça Fiori
Câncer infantojuvenil

DATA 10/10/2018
HORÁRIO: 19H30
LOCAL: TEATRO EMIR SFAIR NO CENTRO DE CONVENÇÕES E EVENTOS DE CASCAVEL
RUA FORTUNATO BEBER, 987 - PACAEMBÚ, CASCAVEL - PR
ENTRADA: PRODUTO DE HIGIENE OU 1KG DE ALIMENTO

/cascavelrosa cascavelrosa@hotmail.com