Hoje news
CASCAVEL, 30/01/2019
Edição 8188 - Ano 42
(45) 99975-1047 jhoje.com.br @oparana hoje news

CÂMARA "SE ARMA" CONTRA A CORRUPÇÃO

Pág. 4

TRANSPORTE PÚBLICO

Prefeito diz que "de fevereiro não passa"

Sindicato vai revelar "detalhes" do sistema

FÁBIO DONEGÁ

Tachões da discórdia

Após vários adiamentos, o prefeito Leonaldo Paranhos diz que "de fevereiro não passa" o novo sistema de transporte público, com o uso dos corredores exclusivos nas principais avenidas de Cascavel. Críticos não faltam, especialmente sobre os tachões, considerados "dinheiro jogado fora", além dos congestionamentos já previstos. Em uma reunião hoje, o Sindicato dos Motoristas promete revelar detalhes do sistema para tentar impedir o reajuste de 14% da tarifa.

Págs. 6 e 7

Opinião

CARTA ABERTA AO PREFEITO DE CASCAVEL

Prezado senhor.

Na condição de munícipe cascavelense, tomo a liberdade de sugerir-lhe algumas iniciativas que, se implementadas, fariam muito bem à nossa cidade.

1. Fazer cumprir o artigo 230 do Código Brasileiro de Trânsito, que proíbe excesso de ruídos por veículos. Em Cascavel (e não só aqui), muitos proprietários de motocicletas mandam fazer uma alteração em suas motos para que elas fiquem barulhentas, muito acima dos decibéis permitidos pela lei. Já passou da hora de acabar com esse abuso, e esse benefício - é bom frisar - não traria nenhum custo para a Prefeitura.

2. Mandar colocar placas com os nomes das ruas em toda a cidade. Esse problema é muito grave, principalmente fora do centro, e dificulta localização de um endereço. Pode-se fazer uma parceria com empresas da cidade e resolver esse problema com um baixo custo.

3. Cuidar melhor do lago municipal, o cartão postal da cidade. Qualquer pessoa que ande por ali nota que as margens estão sendo erodidas pelas águas, isso sem falar que o assoreamento já é visível em algumas partes.

4. Acabar com a cobrança pelo estacionamento nas ruas da cidade. A mísera arrecadação que essa cobrança proporciona não compensa o aborrecimento que causa aos cidadãos. Compensa mais acrescentar alguns centavos aos impostos já existentes.

5. Baixar um decreto exigindo que os proprietários façam calçadas em seus imóveis; e que os donos de terrenos baldios, além da calçada, construam muros.

Divalte Garcia Figueira, cidadã cascavelense

(Envie sua opinião com até 1.200 caracteres para editoria@jhoje.com.br)

ARNALDO ALVES / ANPR

"Existe uma carência nesse processo de avaliação, de monitoramento... Num universo próximo de 500 barragens, em torno de 60 já foram visitadas. É possível que tenhamos até mais e por isso a importância de que reconheçamos o quanto antes, até para fazer a exigência da outorga para o uso de água e [exigir] toda a garantia da estabilidade, que é do proprietário, do empreendedor".

Secretário interino do Desenvolvimento Sustentável e Turismo, Everton Luiz da Costa Souza, anunciou ontem que o governo tem dois anos para fiscalizar todas as barragens do Paraná.

Loterias

Megasena
Concurso: 2119

19 21 26 31 42 49

Quina
Concurso: 4888

40 44 58 62 77

Federal
Concurso: 05357

1º prêmio	54.015
2º prêmio	45.791
3º prêmio	07.696
4º prêmio	12.970
5º prêmio	46.950

Dia da Sorte
Concurso: 105

03 07 08 12 21 24 29

MÊS DA SORTE: AGOSTO

Lotofácil
Concurso: 1769

01 03 05 07 08 10 12 13 14 16 17 18 20 23 25

Lotomania
Concurso: 1939

02 03 07 10 11 16 18 23 24 25 27 29 30 34 41 46 55 60 81 83

Dupla sena
Concurso: 1894

1º sorteio 10 12 21 31 38 45

2º sorteio 08 18 22 29 30 34

Timemania
Concurso: 1287

08 18 39 42 44 51 62

TIME DO ♥ VILLA NOVA/MG

ATÉ O FECHAMENTO DESTA EDIÇÃO, NÃO HAVIAM SIDO REALIZADOS OS SORTEIOS

Hoje NEWS

Uma publicação de Jornal Oparana S/A - CNPJ: 21.819.026/0001-36
Matriz - Jornal Oparana S/A: CNPJ: 21.819.026/0002-17 Filial

Rua Pernambuco, 1600 - Centro - CEP 85.810.021 Cascavel-PR
Fone/Fax: (45) 3321-1000

Direção Geral Clarice Roman

Diretor Jadir Zimmermann diretor@jhoje.com.br

Editora-chefe Carla Hachmann editoria@jhoje.com.br

FALE CONOSCO
editoria@jhoje.com.br . WhatsApp: (45) 99975-1047
anuncio@jhoje.com.br . assinaturas@jhoje.com.br
www.jhoje.com.br

PREVISÃO DO TEMPO

Cascavel

Quarta	Quinta
↑33 ↓25	↑31 ↓21
Sol	Sol

Curitiba

Quarta	Quinta
↑32 ↓19	↑30 ↓22
Chuva	Chuva

Fases da lua

MINGUANTE 27/01 - 19:12	NOVA 04/02 - 19h04	CRESCENTE 12/02 - 20h26	CHEIA 19/02 - 12:53

Fonte: Simepar

Gestão plena fora das discussões

Embora tenha avançado a discussão sobre a implantação da gestão plena da saúde pública em Cascavel, o Conselho Municipal de Saúde assegura que o tema está fora da pauta e que só será incluído se houver provocação do secretário Rubens Griep ou do prefeito Leonaldo Paranhos (PSC). Diante da superlotação das UPAs (Unidades de Pronto-Atendimento), a gestão plena era apontada como uma saída para garantir consultas e tratamento adequado à população.

Reeleito pelo segundo ano consecutivo para presidir o Conselho Municipal de Saúde, João Maria Oliveira Lima assegura que até hoje não teve qualquer manifestação dos gestores sobre a proposta, fazendo com que os conselheiros se isentassem do debate. "O Conselho só discutirá a gestão plena se o gestor municipal enviar um ofício solicitando esse debate. Até o momento isso não foi feito, nem pelo prefeito nem pelo secretário".

Ano passado, vereadores de Cascavel que integram a Comissão Permanente de Saúde - sem ligação com o Conselho Municipal de Saúde - defenderam a implantação do modelo de gestão plena, após visitas a cidades que adotaram o sistema.

Como só o Conselho Municipal tem poder deliberativo, João diz que os vereadores estariam "fazendo fogo" antecipadamente.

Oliveira defende que, neste momento, "a gestão plena não é bem-vinda".

Para João, antes de qualquer decisão é preciso avaliar de maneira cautelosa essa alternativa, inclusive com debates públicos por meio de audiências. "Temos que discutir exaustivamente até todos estarem cientes do que é gestão plena. As cidades que adotaram esse modelo em um primeiro momento tiveram uma boa quantidade de recursos. Mas em seguida passaram a enfrentar crise, porque o dinheiro termina, evapora... então como vai administrar a saúde de uma cidade como Cascavel sem dinheiro?"

Hoje o Município é responsável pela atenção básica - casos de média e alta complexidades são de responsabilidade do Estado, que recebe recursos da União. Se adotasse a gestão plena, Cascavel receberia a verba e decidiria como a gastaria.

Uma das dificuldades seria negociar com as clínicas os procedimentos rejeitados pelo baixo valor a ser pago: "Pode ser um tiro no pé. Se pactuar 100%, Cascavel terá de se responsabilizar por todos os procedimentos e poderá ter aumento da demanda de cidades vizinhas. Quem sofre de alguma dor não quer saber quem vai pagar ou quem vai fazer o serviço, quer ter o problema resolvido".

ELEITOS

Além da reeleição de João Maria Oliveira Lima, quem compõe o Conselho Municipal de Saúde é Mauro Gioppo (vice), Rubens Griep (primeiro secretário) e Cleucir Debiazi (segunda secretária).

Giro Político

politica@jhoje.com.br

Eleições 2020

Quem está fora quer entrar e quem está dentro não quer sair. Se por um lado os vereadores estão atentos às mudanças e definindo estratégias para permanecer no cargo, por outro há interessados em conquistar a vaga - seja na Câmara ou no Paço. Com a vitória de Ratinho Júnior (PSD), o ex-vereador Juarez Berté agora se dedica ao fortalecimento do DEM local. O partido promete vir com tudo ganhando reforços nas filiações e não é novidade que o ex-secretário de Meio Ambiente é cotado para tentar impedir a reeleição de Leonaldo Paranhos (PSC).

Manda e desmanda

Quem está dando as cartas em relação às nomeações dos cargos regionais do Estado é Paranhos. A aproximação com o governador eleito fez com que ele tivesse influência nas decisões. Embora tenha esse propósito político, é notório o respeito ao conhecimento técnico: Marlise Cruz no IAP; Mari Besing na 7ª Ciretran; Nildo Santello no NRE, Fernando Dilenburg na Sedu e João Gabriel Avanci, na 10ª Regional. A grande barreira para outras possibilidades seria a remuneração, considerada baixa em alguns cargos, média de R$ 6 mil. Muitas nomeações do segundo escalão só serão efetivadas mês que vem.

Descontente

Diante dos seguidos escândalos envolvendo o MDB, quem não esconde sua insatisfação é o vereador Roberto Parra. Além das medidas aplicadas pelo ex-presidente Michel Temer, o vereador rejeita as ações estaduais, ainda sob o comando de Roberto Requião, que critica a eleição de Jair Bolsonaro (PSL). "É preciso aceitar o resultado, assumir os erros". O MDB tem mais de 4,5 mil filiados em Cascavel.

Amarrado

Parra reclama da falta de envolvimento do MDB com as causas municipalistas. "Lamento essa situação. Esperamos resolver essa situação para contribuir com o partido e a sociedade". Se pudesse, o vereador deixaria o partido - ação cogitada para as próximas eleições. "Não estou confortável". Em relação ao MDB de Cascavel, Parra desafia: "Quem é o presidente? Ninguém sabe! Não se vê o MDB em ações da política de Cascavel. Não é só aparecer em época eleitoral".

Novos ares

Candidato a vice-prefeito na última eleição pelo MDB, o advogado Adani Primo Triches está agora no PRB. Embora considere cedo falar sobre as eleições de 2020, ele não descarta o pleito, inclusive a disputa pelo Paço, caso tenha apoio da legenda.

- Paranhos viaja esta semana para Curitiba e Brasília. Ontem, na Escola de Governo, alertou que o governo municipal entra no terceiro ano, mas o ritmo do Estado e da União, com governos novos, não será o mesmo.

- Serão seis meses de um período que ele considera "complicado".

- Embora tenha interesse de voltar, quem sumiu do cenário político é Edgar Bueno (PDT).

Crea fiscaliza montagem do Show Rural

O Crea-PR (Conselho Regional de Engenharia e Agronomia do Paraná) estará no Parque Tecnológico Coopavel nesta quinta-feira (31), a partir das 9h, para fiscalizar a preparação dos estandes e orientando as ações.

O Show Rural espera receber 250 mil pessoas de 4 a 8 de fevereiro. Um alto número de visitantes em uma das maiores feiras de inovação e tecnologia do agronegócio exige uma rigorosa fiscalização na montagem de toda a estrutura, desde estandes até a parte elétrica.

"O Show Rural Coopavel é um grande evento, importante não só para a nossa região, mas para o desenvolvimento do País. Sempre tivemos uma boa parceria com a feira e a questão na segurança de todos, dos visitantes, dos expositores e até dos animais que estarão em exposição é de fundamental importância para nós", explica Geraldo Canci, gerente do Crea-PR em Cascavel.

"Olharemos, sobretudo, a montagem de estrutura metálica, instalações elétricas temporárias, instalações de equipamentos de ar-condicionado, montagem de estandes, projeto de prevenção contra incêndio, entre outras", explicou o gerente. "Para termos ideia da dimensão dos cuidados que devemos ter, somente a cobertura das ruas que cortam o parque chega a 15 quilômetros", exemplifica.

PROFISSIONAL HABILITADO

Por se tratar de um evento de grande porte, com número elevado de pessoas transitando no local e 520 expositores, é imprescindível zelar pela segurança e bem-estar da sociedade. E, para isso, se faz necessária a participação de responsável técnico habilitado para a execução de inúmeras atividades relacionadas à engenharia na feira. "A falta de um profissional habilitado no acompanhamento das atividades executadas pode ocasionar riscos à população. A falha instalação dos fios elétricos pode provocar um curto-circuito, gerando danos materiais, incêndio e, em alguns casos, vítimas fatais", alerta Canci.

Câmara "se arma" contra corrupção

O novo presidente da Câmara de Vereadores de Cascavel, Alécio Espínola (PSC), levanta como bandeira prioritária o combate à corrupção. Esta semana ele apresentou a nova Procuradoria Jurídica e expôs o modelo que passa a vigorar a partir de agora, baseado no *compliance*, que é um conjunto de normas legais visando eliminar desvios de conduta ou outros atos de corrupção. "Vamos manter todas as atividades a fim de que a corrupção não seja instalada no Legislativo. Queremos avançar em uma política nova. Vivemos um novo tempo na política, onde estamos para servir a população. A Procuradoria Jurídica é importante para o equilíbrio na Câmara e das leis feitas aqui, para garantirmos a segurança política da população", argumenta Alécio.

Fim do recesso

No fim do recesso administrativo - que se encerra nesta sexta-feira (1º) -, os vereadores já receberam as orientações da Procuradoria Jurídica. Tanto na avaliação de Rafael Salvatti quanto na de Alécio Espínola, as últimas eleições mostraram o caminho a ser seguido: os eleitores deram o recado nas urnas e deixaram claro que a vontade de renovação é grande, por isso, os políticos já atuantes deverão demonstrar o "novo" para que possam prosseguir.

FIM DA VELHA POLÍTICA

A atuação será intensa sobre os 21 vereadores e terá como articulação a Procuradoria Jurídica, agora sob o comando do advogado Rafael Salvatti, que considera ser necessário enterrar de vez a velha política.

O trabalho dá início à aplicação do Regimento Interno, agora mais moderno. "O Regimento Interno organiza a Casa de acordo com essa política maior, a política efetiva à sociedade. Houve uma mudança. Há um jeito novo de se fazer e que impede políticas velhas e práticas antigas", avalia Salvatti. O novo procurador apresentou como norte da atuação dois princípios: segurança jurídica e previsibilidade. "Todos que recorrerem à Procuradoria Jurídica terão respaldo na técnica e na lei. Nada de inseguro - isso era utilizado de maneira política e agora não mais. Somos um instituto interno que serve para fornecer aos 21 vereadores a possibilidade de desenvolvimento do trabalho. Essa é a nova política: cada um com seu objetivo, mas todos focados em um horizonte maior que é o desenvolvimento da cidade", explica.

Saúde quer entregar 23 obras até 2020

Na Escola de Governo realizada nessa terça-feira (29) no auditório da Prefeitura de Cascavel, a Secretaria de Saúde apresentou um balanço dos últimos dois anos e as metas para a segunda metade do mandato do prefeito Leonaldo Paranhos.

Conforme os dados, das 37 obras listadas, 14 foram entregues e as outras 23 que estão em execução, em licitação ou na fase final de projetos, a garantia dada é de que todas serão até o fim de 2020.

"Tudo está planejado para as obras serem inauguradas ano que vem. Está tudo bem adiantado e, com prazo máximo de 12 meses para conclusão de cada obra, no último semestre de 2020 todas as unidades devem estar à disposição", disse o secretário Rubens Griep.

As obras em execução ou em fase de finalização/licitação são: Cisop, UBSs Neva e Cancelli; USFs Colméia, Los Angeles, Rio do Salto, Juvinópolis, Morumbi, Cidade Verde, Tio Zaca, Cataratas, Claudete, Tarumã, FAG e Floresta; e ainda a UPAs Brasília e Tancredo Neves.

Outras seis USFs serão reformadas e entram em processo licitatório neste ano: Espigão Azul, Periollo, São Francisco, São João, São Salvador e Sede Alvorada.

"Somente quatro unidades de Cascavel ainda não têm recursos para reforma ou construção, as demais já passaram, estão passando ou passarão por algum tipo de intervenção", acrescentou o secretário.

SAÚDE apresenta balanço e metas para metade final do mandato

Mortalidade infantil

Um dos destaques da apresentação diz respeito à redução da mortalidade infantil. Segundo o secretário Rubens Griep, o coeficiente ficou em 6,4 para cada mil bebês nascidos vivos, e a mortalidade materna fechou o ano zerada. "Tivemos uma melhora no pré-natal, incluímos o pai no pré-natal e os conjuntos de ações fizeram com que chegássemos a esse índice", comemora Rubens Griep.

Atendimentos crescem 61%

A atenção primária de Cascavel registrou crescimento de 61% nos atendimentos em dois anos. Em 2016 foram feitos 483,1 mil atendimentos, e, em 2018, 777,6 mil. "Tivemos esse aumento devido a praticamente todas as nossas unidades com duas equipes ou mais estarem abrindo das 7h às 19h, assim, mais pessoas tiveram acesso aos serviços e em consequência o nosso número só vem crescendo". O secretário Rubens Griep destacou que a atenção básica já cobre 80,6% da cidade, além da média nacional, de 75%. O número de visitas domiciliares feitas pelos agentes comunitários de saúde subiu de 106,7 mil em 2017 para 169,1 mil ano passado.

PASSE o leitor de QR Code do seu celular e confira o relatório completo

Reportagem: Silvio Matos
Foto: Secom

"De fevereiro não passa!"

Sem mais motivos aparentes para adiar o início do já temível novo sistema de transporte coletivo de Cascavel pelos corredores exclusivos nas principais avenidas da cidade, o prefeito Leonaldo Paranhos disse ontem que: "de fevereiro não passa". "A Avenida Tancredo Neves está praticamente pronta. Após a finalização dela, não haverá mais nada que impeça o início das operações do novo sistema de transporte coletivo", disse Paranhos.

Segundo ele, que chegou a prometer que adiaria o início quantas vezes precisasse, garante que o THQ (Transporte Humanizado de Qualidade) deve estar rodando até o fim de fevereiro.

"De fevereiro não passa! (...) As campanhas publicitárias de informações à população serão veiculadas já nas primeiras semanas do mês e a Cettrans [Companhia de Engenharia de Transporte e Trânsito] prepara uma apresentação de todas as alterações".

O presidente da Cettrans, Alsir Pelissaro, diz que foram produzidos três vídeos com as devidas orientações. "O Município desenvolveu essas ações e esperamos sanar as dúvidas de todos. Mas, mesmo assim, a Cettrans estará atendendo todos os questionamentos e as dúvidas, pois são muitas alterações. Todas as linhas terão ao menos uma mudança", adianta.

Pelissaro afirma que nesta sexta-feira (1º) irá se reunir com o prefeito para acertar os últimos detalhes da operação: "O ValeSim temporal, as novas linhas, a segurança do passageiro e todos os detalhes serão discutidos para conseguirmos o quanto antes rodar o sistema, que será o maior conjunto de mudanças no transporte público de Cascavel em mais de 20 anos".

ARQUIVO

NOVOS ônibus com portas dos dois lados começam a rodar nos próximos dias

Sindicato dos Motoristas está "indignado"

O vereador Paulo Porto (PCdoB) se reúne hoje à tarde com representantes do Sindicato dos Motoristas do Transporte Público de Cascavel para discutir o pedido de reajuste das passagens feito pela Pioneira e pela Viação Capital do Oeste. Conforme o prefeito Leonaldo Paranhos, o índice solicitado é de 14%, o que elevaria a tarifa para R$ 4,15, a mais alta do Estado. "O sindicato me procurou porque estão indignados com o aumento solicitado pelas empresas de mais de 14%. As operadoras alegam que, com a revogação do subsídio sobre o ICMS do diesel no fim do ano, precisam desse aumento para fechar as contas. O que não entendemos é por que em Cascavel, na época do início desse subsídio, a tarifa não baixou. Nós ainda estamos sem cobradores nos ônibus, outro motivo para a passagem ter caído de valor, e não subir", critica Paulo Porto.

O objetivo da reunião é elaborar argumentos com dados que o Sindicato dos Motoristas recolheu que formam o preço da passagem do transporte público. "Contra o aumento todo o mundo é... Então precisamos construir uma defesa sólida e vamos munir o prefeito com o máximo de informações possível para ele ir à luta e não deixar o nosso passageiro pagar esse absurdo", adianta o vereador.

O presidente do Sindicato dos Motoristas, Nelson Borda, revela que vários detalhes serão discutidos: "Será um momento para apresentação de números e informações sobre o transporte, para ver se conseguimos, juntos, estabelecer uma forma para que todos sejam beneficiados, tanto nós, na questão salarial, quanto os passageiros", explica.

A partir da reunião o grupo pretende agendar uma conversa com o prefeito Paranhos para apresentar os dados. "Já passou da hora de abrirmos uma CPI [Comissão Parlamentar de Inquérito] para investigar o transporte público para termos acesso a tudo o que acontece na cidade. São muitas coisas que precisam ser revistas e precisamos fazer isso o quanto antes, a começar pelo preço da passagem", argumenta Porto.

COM carros-fortes em fila dupla, sobrará só uma pista na Brasil para os demais motoristas

Os tachões da discórdia e outros estrangulamentos

O que não faltam são críticas ao novo sistema de transporte coletivo de Cascavel, desde as faixas exclusivas nas avenidas até os 10 mil tachões, que, para muitos, é "dinheiro jogado fora". E não é pouco, são R$ 700 mil "investidos" nessas pecinhas.

Um dos críticos que têm se manifestado publicamente sobre o assunto é o ex-secretário de Meio Ambiente do Governo Paranhos e advogado Juarez Berté. Ele diz que "não entende certas coisas", e cita os tachões. "Não entendo a necessidade desse gasto. Cidades como São Paulo usam câmeras de segurança para multar quem trafega no corredor. O tachão é um impedimento ao tráfego de outros veículos, como táxis com passageiros, ambulâncias e a própria polícia, que possuem o direito de circular pela faixa dos ônibus", observa.

Para Berté, os tachões são um claro retrocesso. Ele também alerta para o "aperto" nas avenidas, já que, em vez de terem aberto uma nova faixa para os ônibus, aproveitaram uma que já existia e esgoelaram ainda mais o trânsito da área central. "Vai gerar um congestionando sem fim... duas pistas é pouco para a quantidade de veículos que circulam naquela região", alerta.

Isso sem contar que nem sempre as duas pistas estão disponíveis para os demais veículos. Um exemplo são os carros-fortes que param na frente dos bandos em fila dupla em horário de expediente. "O Município vai ter que pensar em soluções para isso. Como destinar vagas específicas para o carro-forte ou um horário mais adequado para o serviço bancário ocorrer. Veja bem: uma pista vai ser o corredor dos ônibus, a outra vai ter o carro-forte parado em fila dupla. Os demais veículos vão disputar uma pista de rolamento? Isso vai gerar o caos".

Berté antecipa ainda a "curta vida" dos tachões, pois só vão agravar os problemas. "Desde quando eu estava na prefeitura sempre defendi outras formas para se fazer isso... Agora vamos ver no que vai dar, pois a única opção é colocar o transporte para funcionar e acompanhar o que vai acontecer ao longo do tempo".

Reportagem: Silvio Matos
Foto: Fábio Donegá

Flagrante da Patrulha Ambiental

FOTOS: DIVULGAÇÃO

A Patrulha Ambiental de Cascavel flagrou ontem um caminhão descartando ilegalmente restos de construção civil na beira da estrada, perto da Rua Rio da Paz. O fiscal da Secretaria do Meio Ambiente Vanderlei Inácio Marques e mais dois guardas municipais estavam de campana devido à suspeita do descarte, quando conseguiram fazer o flagrante.

O nome do motorista não foi divulgado, mas foi lavrado boletim de ocorrência por crime ambiental. Também não foi informado ainda se ele era responsável pela carga ou se fez o despejo a pedido de alguém.

Gente & Fatos Cia

gente@jhoje.com.br

Rocão

Vem aí mais uma edição do evento que já conquistou Cascavel. O 23º Rocão será dia 17 de fevereiro, na Praça do Country. A organização é da ONG Sou Amigo e do vereador Serginho Ribeiro. Prestigie! Ah, não se esqueça de levar ração para alimentar os cães do abrigo.

DIVULGAÇÃO

Ahhhh o verão e suas maravilhas... Taísa Kisiel ajuda a elevar ainda mais a temperatura

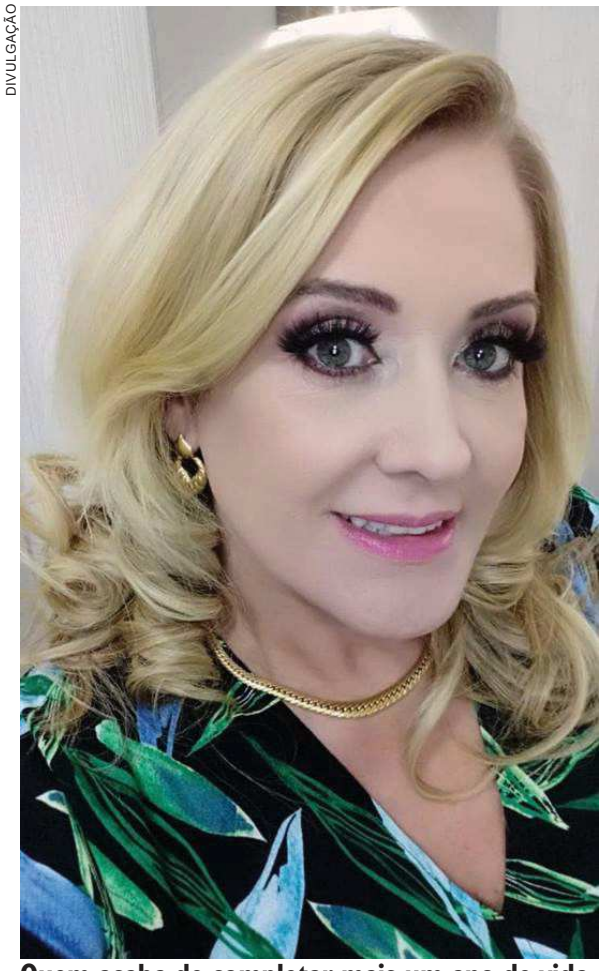

DIVULGAÇÃO

Quem acaba de completar mais um ano de vida e cada vez mais bela é Claudete Pereira

DIVULGAÇÃO

Ana Carolina Bueno e aquele sorriso que te faz sorrir

Procura-se um relacionamento😍 engraçado🤦‍♀️😂 porque sério eu estou desistindo! 😜

Missa Jovem

Nesta quinta-feira (31) tem Missa Jovem na Catedral Nossa Senhora Aparecida, em Cascavel. Será das 23h às 23h59.

Felicidades!

Elizabeth Pavin, Audete Ana Argente, Carla Dombeck, Rodrigo Becker, Nilson Alves, Vicente Raimundo da Conceição, Gui Henrique Proença e Marcos Fernando Sefrin.

Atração nacional

Diego e Arnaldo trazem os hits do momento dia 8 de fevereiro no Stage Music Club, que fica na Rua Pernambuco, 984, em Cascavel. Contato para reservas: (45) 3039-6077 e Whats (45) 99111-2687 e (45) 99918-4848.

Novelas

DIVULGAÇÃO

Hugo, Kavaco e Jade armam contra Solange

Em "Malhação", Rafael deixa claro a Solange que não se envolverá com ela. Marcelo anuncia que Solange conseguiu autorização do Conselho para suspender todas as bolsas de estudo. Rosália sugere que Márcio faça seus doces para Pérola, na tentativa de resgatar a memória da menina. Dandara consegue a chave da sala de Solange, e Hugo, Kavaco e Jade armam contra a supervisora. Rafael decide vender a sede da ONG, e os alunos se abalam. Tarcísio afirma a Rafael que comprará o terreno da ONG.

• REDE GLOBO

Espelho da vida

Ana afirma a Alain que se comunicou com Cris em outra dimensão. Gustavo ameaça Dora. Daniel decide fazer uma releitura artística do quadro de Danilo. Bendita entrega um bilhete de Cris/Julia para Danilo. Cris/Julia confronta Dora. Hildegard garante a Madre Joana que fará de tudo para manter Danilo longe de Julia. A Guardiã aconselha Margot. Sheila avisa a Isabel sobre a festa para o elenco do filme na fazenda de Alain. Isabel manipula Priscila para participarem da festa de Alain. Mariane convida Marcelo para acompanhá-la à festa. Abigail e Zezé tentam encontrar um namorado para Gentil. Ana conversa com Flávio e Margot sobre o diário de Julia. Dora se insinua para Otávio. Eugênio confronta Padre Luiz.

Verão 90

João se oferece para consertar o carro de Manu. Janaína se desespera ao ser avisada que Jerônimo sofreu um acidente de moto. João comenta com Manu que seu sonho é transformar o Onda Cavada em um programa de TV. Lidiane dá aulas de jazz na academia. Herculano demonstra interesse em Janaína. João e Manu se beijam. Jerônimo revela a Janaína que perdeu dinheiro no pôquer. Lidiane descobre que Manu fará uma participação no filme de Herculano. Janaína esconde de João que gastou o dinheiro do restaurante para pagar a dívida de Jerônimo. Manu reconhece Herculano como o parceiro de Lidiane no filme de pornochanchada. Lidiane e Jofre vão atrás de Manu em Armação do Sul. Janaína decide cozinhar ao ver Herculano na pousada. Jerônimo sente ciúmes ao reconhecer Manu beijando João.

O sétimo guardião

Marcos Paulo convida Robério para ser seu assistente no laboratório. Sampaio informa a Valentina que Eurico não se envolveu com o incêndio na igreja. Padre Ramiro se impressiona quando a água da fonte cura seu ferimento. León impede que Luz alcance o livro da Irmandade, e a jovem desmaia. Gabriel sofre por ter que ser ríspido com Luz. Sóstenes conforta Luz e pede que a neta esqueça Gabriel. León visita Luz.

• SBT

Teresa

Teresa hipócrita, diz a Aurora que não é verdade que tenha pensado em voltar para Mariano e culpa a mãe pelo mal entendido. Mariano se oferece para ajudar Aurora com Martin, ela diz que eles resolveram se dar um tempo. Aurora pergunta a Mariano se com o divórcio de Teresa está disposto a reatar com ela Mariano diz que não pois tem um compromisso com Aída. Fernando termina sua relação com Luisa, chega Oriana, mãe de Fernando e diz que foi conhecer a mulher pela qual seu filho se apaixonou. Fernando diz que essa mulher é Luisa.Oriana está feliz com o noivado de Fernando e Luisa. Ela ainda diz a Fernando que pensou que ele queria terminar seu noivado enquanto, na verdade, ele queria formalizá-lo pela chegada de sua mãe.

As aventuras de Poliana

Jefferson consegue recuperar o vídeo e, mesmo com alguns contratempos, chega a tempo na sala da direção. Ele pede para exibirem o vídeo e Débora é desmascarada na frente de todos, sendo obrigada a pedir desculpas para as meninas. Helô verifica as câmeras de segurança e descobre que Filipa e Yasmin alteraram o vídeo de Kessya e incluíram o meme de Débora no fim da apresentação. Ruth decide afastar Débora do cargo de professora na escola por algum tempo. Um jornalista vai até a 0110 para fazer uma entrevista sobre o jogo Motoney, mas só quer falar com Otto e Roger fica sem graça. Vários executivos acionistas da 0110 vão até a sala de Roger saberem sobre a entrevista, e o CEO aproveita para colocar um plano contra Otto em ação.

• RECORD

Jesus

Jairo agradece a ajuda de Cornelius. Judite sente pena de Livona. Marta se irrita com os irmãos. Maria aconselha Shabaka. Jesus fala aos seus discípulos. Cassandra leva Noemi até Petronius. Pedro reflete diante das palavras do Messias. Caifás humilha Livona. Goy e Matias encontram uma mulher endemoniada em uma caverna. Noemi se declara para Petronius. Goy cura a mulher endemoniada. Barrabás cobra providências de Petronius sobre o assassinato de Adela. Diana se recorda de sua mãe. Tadeu se encontra com Helena. Temina passa novas informações para Barrabás, que decide queimar o registro das dívidas dos judeus.

*** Os resumos dos capítulos são disponibilizados pelas emissoras e estão sujeitos a mudanças em função da edição das novelas.**

horóscopo

Áries Você vai decididamente banir as suas preocupações para tirar o máximo da vida, tanto quanto possível. Deixe que outras pessoas entrem na sua vida! Você involuntariamente pressiona demais. Você precisa de repouso e exercício, comece uma atividade esportiva.

Touro Seu comportamento impulsivo poderia levá-lo a complicações. Cuidado com o que diz para evitar essa tendência. Você está se sentindo mais apto fisicamente, em particular, e seus reflexos serão mais rápidos.

Gêmos Você está considerando uma mudança radical, possivelmente no próximo mês. Comece a estabelecer as bases agora.

Câncer Você não vai perder tempo com diferenças superficiais e as pessoas vão gostar de você por isso - é uma receita para o sucesso. Você está usando a sua energia de forma construtiva, mas tire um tempo para descansar para manter as coisas em equilíbrio.

Leão Hoje o dia será muito animado. Os encontros serão agradáveis e reforçarão sua confiança. Você precisa encontrar um equilíbrio entre a reflexão e a ação, entre a atividade física e o relaxamento. Ouça o seu corpo.

Virgem Você precisa saber mais coisas antes de tomar uma decisão que o envolva. Você se beneficia de influências planetárias que melhoram a sua moral e estão indo na direção certa.

Libra Sua bondade lhe trará sorte, você se sente útil e o favor será devolvido. Você vai acabar tendo algumas conversas muito positivas, o que lhe trará o ânimo que você sentia que faltava.

Escorpião Mantenha-se afastado de pessoas negativas. Você precisa de otimismo e precisa pensar em si mesmo mais do que nunca. Você tem uma ideia melhor de suas necessidades e será capaz de transformá-las em vantagens, mantenha o equilíbrio entre descanso e atividade.

Sagitário Suas alterações em seus padrões de trabalho estão trazendo boa sorte. Não se segure! Você vai usar menos energia se preservar momentos de solidão e intimidade. Há muita coisa acontecendo ao seu redor!

Capricórnio Você tem razão em confiar em seus instintos hoje. Suas intenções são corretas. As variações excessivas em seu ritmo de vida o deixam louco. Vá com calma e admita que você está se desgastando.

Aquário Você está no centro do palco e não terá problemas para persuadir os outros a trabalharem com você. Evite discussões tempestuosas, que sugam sua energia. Você vai ganhar, não duvide.

Peixes Não leve tudo tão a sério. Você leva tudo ao pé da letra, o que é uma pena. Você está esgotando suas energias. Modere-se antes de não saber mais o que pensar. Isso o deixa mais agitado.

PALAVRAS CRUZADAS

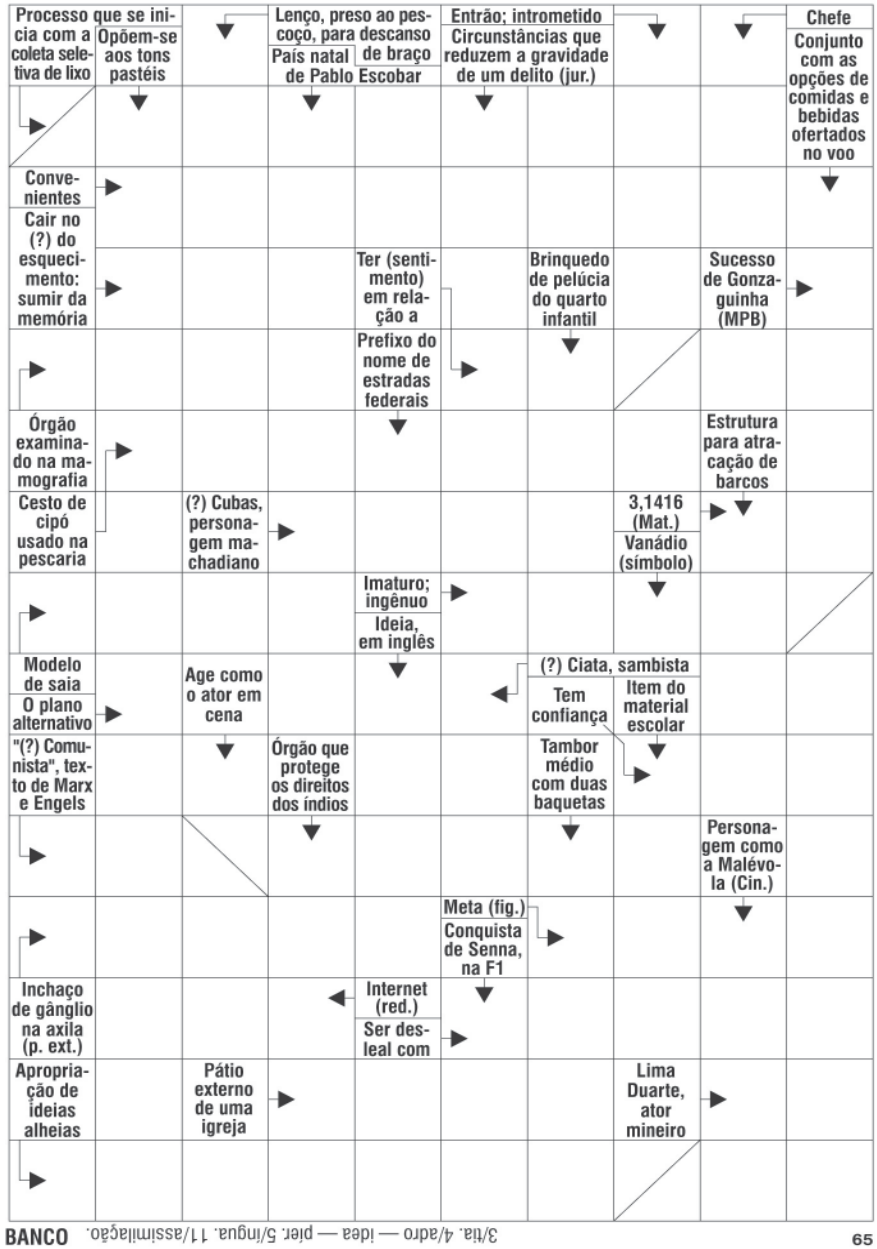

BANCO 3/tia. 4/aro — idea — pier. 5/língua. 11/assimilação.

65

Solução

FÁBIO DONEGÁ

Segue internada na UTI (Unidade de Terapia Intensiva) do HU (Hospital Universitário) de Cascavel Gabriela Welter Magalhães, de 21 anos, que ficou gravemente ferida em um acidente na última quarta-feira (23). Conforme a assessoria do hospital, o estado da jovem é estável, mas ainda inspira cuidados. A colisão aconteceu na Avenida das Torres. Gabriela estava em uma motocicleta. A jovem sofreu TCE (Traumatismo Craniano Encefálico) e apresentava convulsões no momento do atendimento.

Centros terão segurança feita por escolta armada

A Prefeitura de Cascavel abriu licitação para contratação de uma empresa de escolta armada que fará a segurança dos dez centros sociais da Secretaria de Assistência Social do Município. A licitação se dará na modalidade pregão eletrônico e tem um valor máximo de R$ 311.960 mensais, num total de R$ 3.743.520 por ano.

De acordo com o secretário Hudson Moreschi, a contratação visa proporcionar mais segurança e melhores condições de trabalho aos servidores nesses locais. "Esse serviço especializado é necessário para proteger as pessoas em situação de risco e os trabalhadores que estão lá na unidade. Muitas vezes, os servidores não são preparados para a defesa, e esse é o objeto dessa licitação: a segurança dessas pessoas".

Além de esses espaços atenderem a situações de conflitos pessoais e familiares, entre as justificativas apresentadas pela secretaria estão os relatos de vandalismo, arrombamentos e furtos registrados em algumas unidades.

As dez unidades que receberão o serviço de segurança especializada são: Cras (Centro de Referência de Assistência Social) e CCI (Centro de Convivência Intergeracional) Morumbi; Cras e Praça Céu; CCI Cascavel Velho; Centro da Juventude; Creas Augusto Daniel Weber; Unidades de Acolhimento Institucional Feminina e Masculina; Abrigo de Mulheres; Casa POP; e, Centro POP.

CASA POP também receberá a segurança especializada

Desses espaços, oito atendem 24 horas e dois funcionam 12 horas.

■ **Reportagem:** Bethania Davies
Foto: Arquivo/Aílton Santos

VIOLÊNCIA	EM NÚMEROS
Feminicídio	01
Homicídios	00
Latrocínios	00
Confrontos	00
Mortes no trânsito	00

Reputação e técnica

As propostas serão abertas no dia 4 de fevereiro e, além de possuir escritório no Município, a empresa deverá apresentar atestados de capacidade técnico-operacionais emitidos por órgão jurídico. A empresa deverá provar que já desempenhou tarefa semelhante e quais os lugares atendidos e suas características, e provar ter cumprido a função de modo satisfatório. A contratada deverá fornecer 38 profissionais capacitados para portar arma, que serão subdivididos em escalas para atender os locais previstos na licitação.

Ladrões amordaçam e agridem idoso

Um homem de 70 anos ficou em estado grave após ser agredido e permanecer por mais de uma hora amordaçado com uma sacola plástica durante um assalto a uma loja no Bairro Santo Onofre, zona oeste de Cascavel, nessa terça-feira (29). Yoshitaka Yamasaki e sua funcionária, uma mulher de 30 anos que estava com uma criança de nove, foram surpreendidos numa loja pelos bandidos por volta do meio-dia.

Segundo a Polícia Militar, a mulher relatou que dois homens encapuzados, um deles armado, chegaram ao local e deram voz de assalto. O idoso teria dito que não havia dinheiro, quando os ladrões começaram a agredi-lo. Yoshitaka foi amordaçado com uma sacola plástica e agredido várias vezes. A mulher foi amarrada e trancada em um banheiro, enquanto a criança foi trancada em outra peça do estabelecimento.

Os ladrões levaram um celular e dinheiro.

Depois que eles fugiram, a mulher conseguiu se desamarrar e chamou o Siate.

Segundo os socorristas, o idoso foi encontrado com os batimentos cardíacos fracos e estava inconsciente.

Por estar passando por um tratamento de câncer na língua, Yamasaki teve dificuldade para respirar devido às agressões e ao tempo em que permaneceu amordaçado.

Os socorristas conseguiram restabelecer a respiração do idoso e o levaram ao HU (Hospital Universitário). As duas outras vítimas não se feriram.

A Polícia Militar foi acionada e deu início às buscas dos ladrões. Qualquer informação pode ser repassada pelo telefone 190.

Reportagem: Bethania Davies

Cascavel terá sede regional dos Bombeiros

A cidade de Cascavel foi escolhida como sede do 3º Comando Regional do Corpo de Bombeiros do Paraná. Ainda sem local definido nem data para iniciar os trabalhos, a conquista é comemorada e considerada um importante avanço.

De acordo com a assessoria do Corpo de Bombeiros, o Comando Regional vai centralizar decisões, ações de vistoria, cessão de pessoal e outras atividades, o que possibilitará agilidade e melhoria no atendimento prestado à população.

Além de Cascavel, o 3º Comando Regional vai comandar quatro Grupamentos e dois Subgrupamentos de Bombeiros Independentes, que abrangem a região de Guarapuava e passa pelas regiões sudoeste e oeste e de fronteira.

Giro da Violência

Ação rápida da PM

A Polícia Militar recuperou ontem um veículo que foi roubado na Rua Graciliano Ramos, no Bairro Alto Alegre, em Cascavel. A proprietária do veículo foi surpreendida por ladrões armados em um estacionamento perto do local em que trabalha. Eles levaram o carro no início da manhã. O veículo Hyundai Azera foi recuperado poucas horas depois pela Patrulha Rural abandonado em uma área de matagal perto da divisa com Lindoeste.

POLÍCIA MILITAR

Moto e bicicleta

Um ciclista ficou ferido na tarde dessa terça-feira (29) na marginal da PR-467, em Cascavel. A vítima disse que seguia pela Rua Toledo quando foi atingida por um motociclista ao acessar a via marginal. Gilberto Henrique Vieira, de 24 anos, sofreu um corte na cabeça e outro no joelho. Ele foi encaminhado para a UPA (Unidade de Pronto-Atendimento) Brasília. O motociclista não precisou de atendimento médico.

Criança no trânsito

Um menino de dez anos ficou ferido após colidir sua bicicleta em um carro na equina das Ruas Europa e Rua da Gávea, no Bairro Morumbi, em Cascavel, na noite de segunda-feira (28). A colisão com o Fiat Palio foi frontal, mas o motorista não prestou socorro e fugiu do lugar a pé. O menino sofreu um corte de 20 centímetros no cotovelo esquerdo e teve contusões nas pernas e nos braços. O Siate foi acionado e, após os primeiros socorros, levou a criança para a UPA (Unidade de Pronto-Atendimento) Tancredo.

Clássico de seis pontos

O Campeonato Paranaense de Futebol 2019 ultrapassa nesta quarta-feira a barreira que marca a metade da Taça Barcímio Sucupira Jr, a primeira do Estadual. São seis partidas pela 4ª rodada nesta noite, com destaque para o clássico regional entre Foz do Iguaçu FC e Cascavel CR, às 20h, no Estádio do ABC, e o clássico Atletiba, às 21h30, na Arena da Baixada.

No Oeste, Azulão e Serpente Tricolor fazem o chamado jogo de seis pontos. O time iguaçuense ainda não venceu e soma apenas 1 ponto, na lanterna do Grupo A, enquanto a equipe cascavelense vem de duas derrotas seguidas e tem 3 pontos no Grupo B. O duelo é encarado como de pontuação dobrada devido as circunstâncias dos rivais na competição.

Para o Foz, será o segundo jogo seguido em casa depois de ter empatado sem gols com o Cianorte no domingo e ter sido goleado por Coritiba e Paraná Clube nas duas primeiras rodadas, ambas por 4 a 0. Depois de hoje, nas duas rodadas finais da 1ª Taça, o Azulão atuará como visitante contra FC Cascavel e Rio Branco. Somar pontos hoje é crucial para não seguir flertando com o rebaixamento.

Já o Cascavel CR nas rodadas finais desta Taça fará dois jogos em casa, contra Maringá FC e Toledo, nos dois próximos fins de semana, respectivamente. Somar pontos hoje é essencial para seguir sonhando com uma vaga na próxima fase.

Divisor de águas

Técnico do Cascavel CR, Lorival Santos acredita que o compromisso desta noite é o mais difícil do campeonato. "É um jogo de seis pontos. É um divisor de águas. Gostaríamos de pegar o líder da competição nesta rodada para que pudéssemos estar na zona de conforto, mas eles [Foz] não estão na zona de conforto nem nós estamos".

PARANAENSE

GRUPO A

Pos.	Time	PG	J	V	E	D	GP	GC	SG
1º	Operário	7	3	2	1	0	3	0	3
2º	Toledo	5	3	1	2	0	4	2	2
3º	Londrina	4	3	1	1	1	4	3	1
4º	Athletico	4	3	1	1	1	2	1	1
5º	Maringá	3	3	0	3	0	2	2	0
6º	Foz do Iguaçu	1	3	0	1	2	0	8	-8

GRUPO B

Pos.	Time	PG	J	V	E	D	GP	GC	SG
1º	Coritiba	5	3	1	2	0	5	1	4
2º	FC Cascavel	5	3	1	2	0	3	1	2
3º	Paraná	4	3	1	1	1	4	1	3
4º	Cascavel CR	3	3	1	0	2	1	5	-4
5º	Cianorte	3	3	0	3	0	0	0	0
6º	Rio Branco	1	3	0	1	2	3	7	-4

4ª RODADA

HOJE

20h	Operário	x	FC Cascavel
20h	Toledo	x	Paraná
20h	Cianorte	x	Maringá FC
20h	Foz do Iguaçu	x	Cascavel CR
20h	Londrina	x	Rio Branco
21h30	Athletico	x	Coritiba

Serpente Aurinegra desafia melhor time do campeonato

FÁBIO DONEGÁ

FC Cascavel e Operário se enfrentaram duas vezes durante a pré-temporada

Equipes que se conhecem bem, por terem se enfrentado duas vezes em jogos amistosos durante a pré-temporada, Operário e FC Cascavel duelam nesta quarta-feira para valer, às 20h, no Estádio Germano Krüger, em Ponta Grossa, pela 4ª rodada da Taça Barcímio Sucupira Jr.

No saldo dos jogos preparatórios, o Fantasma leva a melhor, por ter vencido no Oeste. Depois, em casa, a igualdade prevaleceu, com um empate sem gols nos Campos Gerais.

Nesta noite, valendo os três pontos, o embate opõe duas equipes embaladas no campeonato. Ambas vêm de vitória na última rodada, sendo a do Operário em sua estreia em casa e a do FC Cascavel como visitante. Desta vez, quem vencer dará passo importante rumo à classificação à semifinal.

O Fantasma lidera o Grupo A com 7 pontos e o FC Cascavel é o vice-líder do Grupo B com 5 pontos. Na classificação geral, o Operário também é o ponteiro, sendo a única equipe que venceu mais de uma vez no Estadual.

O jogo marcará a estreia do novo sistema de iluminação do Germano Krüger, que recebeu mais de R$ 700 mil de investimento para suprir uma exigência da Confederação Brasileira de Futebol para a Série B do Campeonato Brasileiro.

ARQUIVO ATLETA

De olho nas principais competições do calendário internacional neste ano que antecede os Jogos Tóquio 2020, o canoísta Vagner Junior Souta, do Clube de Regatas Cascavel, realiza estágio com a seleção espanhola de canoagem na Cidade do México (MEX). Lá, o atleta cascavelense, que é o melhor da canoagem velocidade do País no caiaque, treina graças ao projeto da Confederação Brasileira de Canoagem, mas em seguida rumará à Espanha, onde dará continuidade aos treinos.

Camping paraolímpico do CPB

Cascavel é berço de atletas reconhecidos no Brasil todo e agora o paratleta Carlos Augusto Alencar Carvalho integra ao time de cascavelenses que levam o nome do município para além dos limites da cidade.

Carlos foi convocado pelo CBP (Comitê Paraolímpico Brasileiro) para participar do Projeto Camping Paraolímpico Escolar. Ele faz parte de um time com mais de 100 melhores atletas do País, que participaram das Paraolimpíadas Escolares de 2018.

O cascavelense foi convocado para a modalidade de natação e até o próximo dia 6 de fevereiro, desde ontem, recebe capacitação e treinamento com a equipe do CPB em São Paulo. A segunda etapa do Projeto Camping Paraolímpico Escolar será de 25 a 3 de julho.

Nas Paraolimpíadas Escolares de 2018, Carlos conquistou três das 11 medalhas da natação paranaense, todas de ouro: 50m costas, nos 50m livre e nos 100m livre.

2º OFÍCIO DE REGISTRO CIVIL
5º TABELIONATO DE NOTAS

Av. Brasil 8065 – Centro – CEP 85801-002 - CASCAVEL – PR - FONE/FAX 45-3224-5420

email cartorio.cvel@gmail.com – registrocivil2cascavel@gmail.com

HABILITAÇÃO DE CASAMENTO

Apresentaram neste Oficio os documentos de habilitação para casamento, nos termos do artigo 1525, Incisos, I,II,III, IV e V do Código Civil Brasileiro.

1- Jair Siqueira dos Santos e Sidneia Elisangela Aparecida Scariot
2- Moisés Grespan e Viviane Carla Costa
3- Tiarles Gustavo dos Santos Vaz e Mariane Merino
4- Elissandro Vantuir de Carvalho e GIsele da Rosa
5- Paulo Henrique Dalpra Ferreira e Jheineffer Isabel Bortolotto
6- José Eduardo Peretti e Gabriele Moraes de Oliveira

Se alguém souber de algum impedimento, oponha-o na forma da lei.

Cascavel, 30 DE JANEIRO DE 2019

ELIZABETE VERSORI
Oficial Designada

Registro civil
Casamentos
Nascimentos
Óbitos

Tabelionato de Notas
Escrituras - Procurações
Reconhecimento de Firmas
Autenticações/Testamentos

Teste pré-clássico paulista

Já pensando no clássico contra o Corinthians, que ocorrerá sábado (2), o Palmeiras enfrenta o Oeste com uma escalação alternativa nesta quarta-feira, às 21h, na Arena Barueri, pela 4ª rodada do Campeonato Paulista.

A principal novidade que o Verdão pode ter na partida é o meia Raphael Veiga, inscrito no Paulistão na última segunda-feira.

No gol, Felipão Fernando Prass deve iniciar o jogo, já que Weverton é o favorito para ser titular no clássico do fim de semana.

O quarteto defensivo para o jogo desta quarta deve ser formado por Marcos Rocha, Dracena, Antônio Carlos e Victor Luis, enquanto Thiago Santos, Jean e Zé Rafael formarão o meio de campo titular, e o setor ofensivo contar com Gustavo Scarpa, Felipe Pires e Deyverson.

O Palmeiras lidera o Grupo B do Paulistão com 7 pontos, com duas vitórias e um empate. Já o Oeste é o 2º colocado do Grupo D, com 5 pontos.

CORINTHIANS

O Corinthians recebe o Red Bull nesta quarta-feira, às 19h15, em Itaquera, pela 4ª rodada do Campeonato Paulista, em dia de estreia para o zagueiro Manoel (foto), que formou dupla com Henrique no último trabalho realizado pelo técnico Fábio Carille. Emprestado pelo Cruzeiro até o final do ano, o defensor será o último a receber uma chance ao lado do camisa 3 no rodízio realizado pelo comandante alvinegro. Até agora, Pedro Henrique, Léo Santos e Marllon já foram testados ao lado de Henrique na zaga corintiana.

Desfalcado, Inter tenta reabilitação no Gauchão

Com três pontos, e duas derrotas em três jogos, no oitavo lugar no Campeonato Gaúcho, o Internacional tenta se recuperar nesta quarta-feira, dia no qual desafia o Veranópolis às 19h15, no Estádio Antônio David Farina, pela 4ª rodada do Estadual.

Odair Hellmann terá desfalques novamente nas laterais do Colorado. Zeca e Uendel ainda seguem em recuperação de desconfortos musculares e estão vetados do confronto.

Melhor para o recém-contratado Bruno, que será o titular pelo setor direito. No lado oposto, Iago começará jogando. Além de Zeca e Uendel, Emerson Santos segue se recuperando de uma entorse no tornozelo esquerdo. O zagueiro se machucou durante a comemoração de seu gol no jogo contra o São Luiz.

JOGAM HOJE

PARANAENSE

20h	Operário	x	FC Cascavel
20h	Cianorte	x	Maringá
20h	Toledo	x	Paraná Clube
20h	Foz do Iguaçu	x	Cascavel CR
20h	Londrina	x	Rio Branco
21h30	Athletico	x	Coritiba

PAULISTA

19h15	Corinthians	x	Red Bull
19h15	Ponte Preta	x	Mirassol
21h	Oeste	x	Palmeiras

GAÚCHO

19h15	Veranópolis	x	Internacional
20h30	N. Hamburgo	x	Caxias
20h30	Avenida	x	Aimoré
20h30	Pelotas	x	São José

CARIOCA

17h	Portuguesa	x	Vasco
17h	Americano	x	Volta Redonda
21h30	Fluminense	x	Madureira

MINEIRO

17h15	Guarani	x	Caldense
20h	Tupi	x	Villa Nova
21h	Patrocinense	x	Tupynambás
21h30	Tombense	x	América
21h30	Atlético	x	URT

BAIANO

21h30	Bahia	x	Bahia de Feira
21h30	Fluminense	x	Jacobina

PERNAMBUCANO

21h	Salgueiro	x	Flamengo
21h	Vitória	x	Central
21h30	Náutico	x	Petrolina

CEARENSE

22h30	Floresta	x	Horizonte
22h30	Iguatu	x	G. de Juazeiro
22h30	Ferroviário	x	Barbalha
22h30	G. de Sobral	x	Atlético

LIBERTADORES

19h15	Nacional	x	Delfín
21h30	D. Sporting	x	Bolívar

FRANCÊS

18h	Nantes	x	Saint-Etienne

INGLÊS

17h45	Bournemouth	x	Chelsea
17h45	Southampton	x	C. Palace
18h	Liverpool	x	Leicester
18h	Tottenham	x	Watford

COPA DO REI

16h30	Betis	x	Espanyol
18h30	Barcelona	x	Sevilla

COPA DA LIGA DA FRANÇA

15h45	Strasbourg	x	Bordeaux

COPA DA ITÁLIA

15h15	Fiorentina	x	Roma
17h45	Atalanta	x	Juventus

Siga-nos!
O Paraná / Hoje News