PÁGINA 12

Polícia lança operação nas rodovias estaduais; nas federais não haverá

PÁGINA 14

Cascavel tenta dar o troco no Marreco, seu algoz na Série Ouro

Hoje News
CASCAVEL ,11/10/2019
Edição 8331- Ano 43
(45) 99975-1047 jhoje.com.br @oparana hoje news

FÁBIO DONEGÁ

Regularização

O prefeito Leonaldo Paranhos encaminhou à Câmara de Vereadores projeto pedindo permissão para doar à Cohavel (Companhia Municipal de Habitação de Cascavel) o imóvel no Bairro Cascavel Velho onde estão famílias remanescentes da invasão do Gramado.

● Pág. 3

Mulher é agredida após ter o carro atingido por outro

Um acidente de trânsito acabou em pancadaria ontem, em Cascavel. Uma mulher de 28 anos foi agredida a socos por outras duas após ter o carro atingido pelo veículo delas, na Avenida Assunção.

● Pág. 13

Opinião

A felicidade é uma criança

Vamos falar de crianças? Não porque está aí o Dia da Criança, mas porque falar de criança é falar de futuro, de esperança, de fé num Deus que ainda confia nos homens, apesar de tudo, pois Ele continua nos mandando os nossos pequeninos.

Minhas crianças já cresceram, estão vivendo suas vidas e, graças a Deus, o primeiro neto chegou. A nossa casa está vazia de ruídos e da alegria de crianças, grande demais para dois avós solitários, que agora podem comemorar a chegada do primeiro neto, em Portugal. Então a gente abandona a casa enorme e vazia e vai ficar uns tempos, de tempos em tempos, com o neto português.

Chegou o Rio, que este mês faz seis meses, uma alma abençoada e um sol particular, que veio para nos trazer felicidades novas. Uma criaturinha encantadora, com aqueles olhos negros enormes e expressivos, aquelas morcílias morenas, aquelas bochechas fofas e lindas, aquele sorriso cativante e constante, aquele riso feliz, aquela curiosidade tamanha e uma tagarelice em uma língua só dele, de uma beleza infinita.

Pena que se passaram os seis meses de visto de turista e tivemos que voltar. Mas voltaremos para vê-lo crescer mais um pouco e para praticar novas felicidades, novas alegrias, que é o que Rio significa.

Uma criança abençoada entra em nossas vidas e transforma tudo. A gente rejuvenesce e a vida recomeça. Rio traz todo um universo de luz e de esperança naqueles olhos negros, tão negros como os que tinha a mãe dele, Os olhos de Rio têm o dom de sorrir para a gente. É um anjo encantado que foi enviado pelo Universo para revolucionar nossas vidas, para nos mostrar que sempre é tempo de ser feliz. E o sorriso iluminado dele, o riso contagiante, o som da sua voz, a luz daqueles olhos negros provam isso.

Rio representa o resgate da infância que julgávamos perdida, tão longe no tempo, e que agora estão tão presente, naqueles olhos negros, curiosos e brilhantes, naquelas mãozinhas sôfregas que querem descobrir a textura das coisas, de todas as coisas, naquelas pernas roliças que têm pressa em andar, correr, sair em desabalada carreira para ver o mundo.

Rio é criança e criança é o futuro. Seja bem-vindo, Rio! Feliz Dia da Criança. Feliz todos os dias pra você! Feliz todos os dias para todas as crianças do mundo!

Luiz Carlos Amorim é escritor, editor e revisor, cadeira 19 na Academia SulBrasileira de Letras - http://lcamorim.blogspot.com.br

(Envie sua opinião com até 1.200 caracteres para editoria@jhoje.com.br)

JOSÉ CRUZ/AGÊNCIA BRASIL

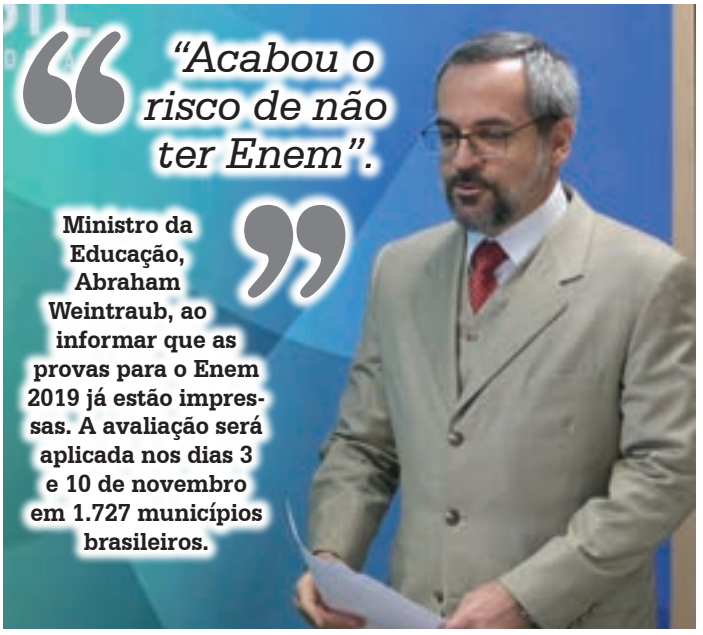

Loterias

Megasena concurso: 2196
01 25 27 28 41 56

Quina concurso: 5094
06 10 21 28 77

Federal concurso: 5430

1º prêmio	17.870
2º prêmio	85.828
3º prêmio	76.750
4º prêmio	17.638
5º prêmio	04.177

Dia da Sorte concurso: 0212
05 11 14 17 18 26 30
MÊS DA SORTE: OUTUBRO

Lotofácil concurso: 1875
01 03 04 05 07 08 13 14 16 18 19 21 22 23 24

Lotomania concurso: 2011
04 17 20 21 28 29 36 38 46 47 49 55 57 59 62 73 79 80 83 91

Dupla sena concurso: 1997
1º sorteio 04 07 14 21 24 27
2º sorteio 04 12 13 22 41 45

Timemania concurso: 1393
16 31 44 48 56 62 70
TIME DO RIO BRANCO/ES

NOSSOS RESULTADOS SÃO INFORMATIVOS E NÃO SUBSTITUEM OS RESULTADOS OFICIAIS.

Hoje News

Uma publicação de
Jornal Oparana S/A - CNPJ: 21.819.026/0001-36 Matriz
Jornal Oparana S/A: CNPJ: 21.819.026/0002-17 Filial

Rua Rio Grande do Sul, 2.601 - esquina com a Rua Uruguai
Centro - CEP 85.801.011 - Cascavel-PR
Fone/Fax: (45) 3321-1000

Direção Geral: Clarice Roman
Diretor: Jadir Zimmermann / diretor@jhoje.com.br
Editora-chefe: Carla Hachmann / editoria@jhoje.com.br

Fale Conosco
editoria@jhoje.com.br / WhatsApp: (45) 99975-1047
anuncio@jhoje.com.br/ assinaturas@jhoje.com.br

PREVISÃO DO TEMPO

Cascavel	Sexta	Sábado	Curitiba	Sexta	Sábado
	↑31 ↓17	↑33 ↓20		↑29 ↓14	↑32 ↓16
	Parcialmente nublado	Sol		Parcialmente nublado	Sol

Fases da lua

Crescente	Cheia	Minguante	Nova
05/10 - 13h48	13/10 - 18h10	21/10 - 10h41	28/10 - 01h40

Prefeito regularizará invasão do Veneza

Após dois anos e meio da reintegração de posse do Jardim Gramado, agora o prefeito Leonaldo Paranhos (PSC) encaminhou à Câmara de Vereadores a permissão para doar o imóvel de 60,5 mil metros quadrados à Cohavel (Companhia Municipal de Habitação de Cascavel) para que ocorra a regularização da área que foi invadida na Rua Ângelo Zonin, no Bairro Cascavel Velho.

A área foi adquirida com verbas do Fundo Municipal de Habitação para a construção de moradias de interesse social e, conforme justificativa apresentada, "como no momento o Poder Executivo municipal não possui projeto em desenvolvimento, considerando o propósito da Cohavel que é regularizar a área para famílias em condições precárias, se faz necessária a doação de referidas áreas para efetivação do projeto social almejado".

A reintegração de posse ocorreu em maio de 2017 com mais de 700 policiais, dezenas de viaturas e um helicóptero. Essas famílias que hoje estão no Jardim Veneza foram expulsas da área do Jardim Gramado. Elas ficaram na área por 17 anos em lotes que pertencem à Transcontinental Empreendimentos, do Rio Grande do Sul. Há um ano o Município chegou a lançar edital para a construção de 530 unidades habitacionais no imóvel, mas não houve empresas interessadas na obra. Por isso, agora se decidiu pela regularização.

A Cohavel pretende dividir os terrenos e estabelecer um valor de interesse social dos terrenos, dando condições para que as famílias possam comprá-los. O valor cogitado é de R$ 100 o metro quadrado, o que daria R$ 20 mil cada imóvel de 200 metros quadrados.

Serão 200 famílias beneficiadas. "Pelo que verificamos, os terrenos foram divididos dentro do parâmetro legal da lei de zoneamento, atendendo aos padrões de habitação social. Também há espaço adequado para as ruas... Assim, divididos os terrenos, a Cohavel realiza os contratos para os moradores", explica o presidente da Cohavel, Nei Haveroth.

Após aprovação da doação da área na Câmara, a Cohavel vai elaborar o projeto do novo loteamento. O trâmite deve levar entre seis e oito meses.

Hoje as moradias já contam com água tratada e rede de esgoto e falta apenas a rede elétrica e também a pavimentação das vias, serviços que serão executados pela prefeitura com a parceria da Cohapar (Companhia Habitacional do Paraná). Ainda não há estimativa de custos. "Essa regularização foi uma decisão da administração, visto a reivindicação da comunidade", complementa Haveroth.

Reportagem: Josimar Bagatoli

Giro Político

politica@jhoje.com.br

Apoio à parte e nada de reforma

Embora tenha sido nomeado como presidente do IPMC (Instituto de Previdência do Município de Cascavel), Walter Parcianello garante que ainda não há definições a respeito dos rumos políticos do MDB. A decisão do apoio à reeleição de Leonaldo Paranhos (PSC) demandará discussões entre todos os envolvidos. Por sua vez, o prefeito garante que, apesar das alterações recentes no Paço, não haverá reforma administrativa dentro da gestão.

Próximos

Depois de apelidar o chefe do Executivo municipal de "Precioso" - devido à falta de tempo para lhe atender -, o vereador Olavo Santos (PHS) parece ter encontrado a pacificação. Repetidamente aparece ao lado do prefeito e tem trocado muitos elogios.

Corredores

Com os corredores exclusivos da Avenida Brasil, a administração analisa a volta dos ônibus biarticulados. Os veículos foram aposentados há mais de nove anos devido à dificuldade de manobras na cidade e ao alto custo. Com eles, a expectativa é de que exista maior capacidade de transporte em horários de maior movimento. Inclusive, como ano que vem será debatido o contrato com as empresas que prestam o serviço, a promessa é de muita mudança.

Militar

Em funcionamento desde 2017, o Colégio Estadual Acquilino Massochin, no Bairro Canadá, é cogitado para ser adequado ao ensino militar, ao menos essa é a proposta já apresentada ao governador Ratinho Júnior (PSD) pelo prefeito Leonaldo Paranhos, visto que a estrutura do Centro de Atletismo não seria a mais adequada para a instalação. Já o colégio do Canadá teria vagas suficientes - hoje atende 50% da capacidade.

Saia-justa

Após a liberação do cartão-ponto da servidora responsável pela Escola do Legislativo, a advogada Adriana Salles - que é concursada -, vereadores iniciaram movimentações dentro da Casa de Leis que colocam os defensores em uma saia-justa. A justificativa foi de que ela desempenha muitas funções relacionadas à atividade pública fora da Câmara, por isso o ideal seria liberá-la do registro diário. Agora, a ideia é estender o benefício aos motoristas. "Tem que garantir tratamento idêntico para todos os servidores da casa", diz o Policial Madril.

Dados na mesa

Diante da possibilidade de abertura de CPI sobre as mortes nas UPAs, o secretário de Saúde, Thiago Stefanello, estará na Câmara segunda-feira, às 16h, para apresentar um balanço geral das atividades desempenhadas. A prestação de contas é rotineira, mas para os parlamentares que pretendem apurar as mortes nas UPAs será a oportunidade de ter dados sobre a situação atual.

Luxo e elegância para seu ambiente

• ARGAMASSA COLA BEM 3X1

SACO 20KG

R$ 14,90
À vista

✔ Material a pronta entrega

R. Paraná, 1735
(45) 3222-1044 - Cascavel

TK acabamentos

morya.

Sicredi

PROMOÇÃO

Vem poupar e ganhar

sorteios de R$50 mil por mês

GRANDE PRÊMIO FINAL R$500 mil

sorteios de R$2mil por semana

"Vem pro Sicredi poupar. Vem pro Sicredi ganhar."

R$ 1,5 milhão em prêmios

Mais de 300 chances de ganhar

Saiba mais em:
vempouparegan har.com.br

Promoção válida de 01/04/2019 a 16/12/2019. Para mais informações, consulte as condições gerais, o regulamento e as características essenciais em www.vempouparegan har.com.br. Título de pagamento único da modalidade incentivo emitido pela ICATU CAPITALIZAÇÃO S/A, CNPJ/MF nº 74.267.170/0001-73, Processo SUSEP nº 15414.901237/2017-71. Após a realização do sorteio, seu prêmio estará disponível para pagamento pelo prazo prescricional em vigor, o qual, atualmente, é de 5 anos, conforme previsto no Código Civil de 2002. SAC Promotora 0800 724 7220. **SAC -** 0800 724 7220 / **Deficientes Auditivos ou de Fala -** 0800 724 0525. **Ouvidoria -** 0800 646 2519.

Abre e fecha: Feriado emenda com o Dia do Professor

Neste sábado, dia 12, é feriado nacional de Nossa Senhora Aparecida, a Padroeira do Brasil. A principal mudança do feriado é na rede de ensino. Isso porque na próxima terça-feira é comemorado o Dia do Professor e todas as escolas vão comemorar a data.

Em Cascavel, as escolas municipais e os Cmeis (Centro Municipal de Educação Infantil) ficam abertos na segunda-feira (14), mas fecham na terça-feira (15).

A maioria dos colégios estaduais fecha segunda e terça-feira. Contudo, uma parte não terá folga na terça-feira devido à reposição de aula em decorrência da greve do meio do ano. Nesses casos os pais são informados.

Na rede privada, a maioria decidiu por antecipar a comemoração e não tem aula na segunda, mas volta normalmente na terça-feira.

LAZER E COMPRAS

A maioria das lojas deve ficar aberta neste sábado, para aproveitar as vendas do Dia das Crianças, também comemorado no dia 12.

De acordo com a Convenção Coletiva de Trabalho do Sindilojas (Sindicato dos Lojistas e do Comércio Varejista de Cascavel e Região), os comerciantes podem ficar com as portas abertas nesta sexta-feira até as 20h e amanhã o horário até as 17h.

Nas redes de supermercados o atendimento será normal todos os dias.

O Zoológico funciona normalmente neste sábado, das 8h às 17h30.

As UPAs (Unidades de Pronto-Atendimento) funcionarão 24 horas e as Farmácias Básicas I e II funcionarão em horário normal no sábado, das 13h às 19h; e a Farmácia Básica III mantém atendimento das 7h às 13h.

O transporte coletivo funciona com escala de feriado no sábado.

Reportagem: Milena Lemes

Sexta-feira e sábado são os dias de mais consumo de água

Mesmo com os reservatórios abastecidos em 80% da capacidade, a Sanepar suspendeu novamente o rodízio previsto para ontem em Cascavel. Os próximos dias seguem sendo incógnitas, já que, de acordo com a própria companhia, sexta-feira e sábado são os dias em que a população mais consome água. “As pessoas se preparam para o fim de semana, fazem faxina, lavam roupas, carros...”, explica o coordenador do Centro de Controle Operacional da Sanepar, Alexandre Gabriel de Castilho.

Segundo ele, o nível do reservatório é flutuante, por isso é feita avaliação no dia para decidir se pode ser suspenso o rodízio. “Durante o dia o consumo é maior do que a produção, então o nível do reservatório cai. Das 3h às 4h é o horário de menor consumo, isso faz com que o reservatório volte a encher. Pela manhã nós fazemos a análise e podemos dizer se o rodízio será suspenso”.

Ele revela que o rodízio é feito apenas em situações extremas, pois não é bom para a companhia. “Você tem que fazer controle de qualidade da água. Antes de reestabelecer o abastecimento você precisa dar descarga nessa água, para mandar apenas água tratada. Pode ser que a água chegue amarela à casa do cliente, então é preciso deslocar uma equipe até lá. Tudo leva 24 horas para voltar ao normal”, detalha Alexandre.

Para os próximos dias

O cronograma prevê hoje rodízio nos Bairros Brasília, Clarito, Consolata, Tarumã, São Cristóvão, Cataratas, Pacaembu, parte do Centro e nos loteamos próximos aos bairros.

- Já no sábado o rodízio afeta os Bairros Esmeralda, Santos Dumont, Alto Alegre, Coqueiral e Claudete.

- No domingo a previsão é para o Conjunto Riviera, parte do Centro e do Bairro Pioneiros Catarinenses e nos loteamentos próximos.

- Na segunda-feira, o rodízio está previsto para os Bairros Universitário, Santa Felicidade, Tropical e Parque Verde.

Reportagem: Milena Lemes

1º OFÍCIO DE REGISTRO CIVIL
MARINA ESTEVES SANTOS
Oficial
Rua São Paulo, 659 - Centro - CEP 85801-020 - Fone (45) 3223-4095 | (45) 3037-7444

1.RENAN CEZAR PUERTAS BERNARDI e MARIANA SOARES SILVA
2.LUIZ HENRIQUE SILVEIRA e ANA PAULA VIEIRA DA ROCHA
3.RAFAEL ALMEIDA e MAYARA BORBA BATISTELA
4.LEANDRO DA CRUZ MACHADO e ALINE FLORIANO CAMARGO
5.MATHEUS FAGUNDES RIBEIRO e ALINE WERLANG
6.GIVANILDO PEREIRA e MICHELLE RODRIGUES
7.DARIO DUARTE VIEIRA e AURORA RODRIGUES DA SILVA LIMA
8.EVANDRO WAGLIANO DEPUBEL e DAYANI APARECIDA MIGLIORINI
9.ADÃO RODRIGUES PROVENCI e MARCIA RAMOS DA CRUZ
10.JERONIMO FRANCO RAMIRES e ANARDINA CAETANO DA LUZ
11.DIEGO DANIEL SILVA e THAMARA KARINE DONEDA
12.MARCELO RISSO e JOSIANE JODELI SILVEIRA
13.GILBERTO IANKOSKI e ANA PAULA CASANOVA
14.FABIO DOS SANTOS OLIVEIRA e NATANIA DOS SANTOS ALENCAR
15.MAIKON DAROS LORENZATTO e LIS GRACIELA BAREIRO DA CRUZ
16.MATEUS STANOGA SANTOS e CAROLINE ANDRADES PACAGNAN
17.PAULO DANIEL DE OLIVEIRA APOLINÁRIO e BEATRIZ CAROLINE GIL
18.REGINALDO DA SILVA e JOSI DE FÁTIMA ROSA
19.WILLIAN SOARES DE MEDEIROS e SUELLEN SANTOS LIMA
20.JEFFERSON LUIZ DE OLIVEIRA FLOR e CAMILA VALIM ANTUNES
21.WANDERLEY GRAL e GRACIELE GARCIA
22.ELISEU PEREIRA DE BARROS e JULIANA ALVES DE JESUS
23.ALEX SOCUSXI PEREIRA e IVONE RIBEIRO
24.JONATHAN WILLIAN BALOTIN e NATANY CRISTINA BEUX
25.RODRIGO HENRIQUE POSSENTI WALIGURA e THAISY FERNANDA BATISTA PEREIRA
26.WESLEY ROCHA CRUPINSQUI e CAMILA BOTELHO CAMARGO
27.NÉLDO JOSÉ MOMBACH e SALETE DA LUZ SALES
28.EDSON DE CAMARGO e ABEGAIL DE PAULA SOUZA

Se alguém souber de algum impedimento, oponha-o na forma da lei no prazo de quinze dias.
O referido é verdade e dou fé.

CASCAVEL, 11 DE OUTUBRO DE 2019

Marina Esteves Santos
Titular
www.cartorioestevessantos.com.br
Rua São Paulo, 659. F: (45) 3223-4095/ 3037-7444

Cascavel Celebra a Vida

O prefeito Leonaldo Paranhos garantiu apoio da Prefeitura ao Cascavel Celebra a Vida, evento agendado para 20 de outubro em frente à Catedral Nossa Senhora Aparecida. Trata-se de um ato conjunto idealizado pelo movimento Brasil Vivo sem Aborto, pela Rede Nacional em Defesa da Vida e da Família em parceria com a prefeitura, alusivo ao Dia do Nascituro (8 de outubro), data que marca o encerramento da Semana Nacional da Vida (1º a 7 de outubro).

O lançamento ocorreu ontem (10) no Paço Municipal e contou com a presença de representantes de diversos movimentos pastorais da Igreja Católica. A equipe do Território Cidadão atuará diretamente na divulgação do ato, com objetivo de articular o maior número de participantes.

SOBRE O MOVIMENTO

O vereador Olavo Santos, principal idealizador do ato, disse que o movimento simboliza a luta de todas as pessoas em defesa da vida, desde o ventre materno até o fim natural.

PROGRAMAÇÃO

O ato terá início às 15h em frente à Catedral. A programação contará com apresentações de música gospel, testemunhos de jovens casais dos movimentos e pastorais da Arquidiocese de Cascavel, exposição de projetos do governo que auxiliam na defesa da vida, entre outras atividades.

Paróquia Santa Cruz organiza bazar para o Dia das Crianças

Neste sábado (12), feriado de Nossa Senhora Aparecida, é comemorado também o Dia das Crianças. Em alusão à data, a Paróquia Santa Cruz, em Cascavel, realiza um bazar a partir das 14h na sede da igreja. Quem passar por lá encontrará roupas infantis, toalhas, panos de prato e outros artigos. O preço máximo será de R$ 20. De acordo com a organizadora do evento, Tatiane Gebert Nardi, todas as roupas foram confeccionadas à mão pelo grupo de mulheres artesãs voluntárias da igreja e todo o dinheiro arrecadado no bazar será destinado para a compra de materiais, como tintas para tecido, panos de prato, cola, linha. Toda segunda-feira à tarde, na Paróquia Santa Cruz, e toda quarta-feira, também à tarde, na Capela Santa Inês, 25 mulheres participam do grupo de artesanato. A Paróquia Santa Cruz fica na Rua Nhambiquaras, 1.083.

CRESOL
SER A MELHOR
OPÇÃO PARA
QUEM QUER
AMPLIAR SEUS
RENDIMENTOS
Essa é a nossa Cresol

Novelas

Rita decide falar sobre Rui para Filipe

Em "Malhação", Filipe fica sem graça quando Thiago o questiona sobre sua família. Rita decide falar sobre Rui para Filipe, mas se recusa a contar o que ele fez com ela. Lígia teme pela vida de sua paciente. Guga é carinhoso com Meg, que sofre por causa de Osório. Nanda decide ajudar Raíssa com a coreografia do show. Serginho e Guga se preocupam com a decisão de Meg. Ivete se desentende com Carla. Max decide conversar com Osório. Raíssa repara no comportamento de Nanda quando Camelo se aproxima. Meg decide morar na casa de Guga. Filipe convida Rita para viajar. Carla permite que Raíssa se apresente no show. Filipe e Rita viajam juntos.

• REDE GLOBO

ÉRAMOS SEIS

Lola enfrenta Júlio. Afonso tenta ajudar Shirley, e Inês se preocupa com a mãe. Júlio reclama de Alfredo para Almeida. Carlos e Clotilde consolam Lola. Higino sugere que Emília estimule a convivência de Justina com outras pessoas. Lola repreende Olga por implicar com Clotilde. Júlio convida Almeida para sair. Lola estranha quando Almeida chega sozinho à sua casa. Júlio dança com Marion no cabaré. Zeca encontra a casa de Lola e se enfurece ao ver Olga dançando com Almeida. Shirley recebe uma carta misteriosa e fica transtornada. Júlio beija Marion. Clotilde se encanta com Almeida. Lola vê Júlio chegar em casa embriagado.

BOM SUCESSO

Nana decide presentear Gisele com um vestido da loja Chic, e manda a assistente ir à loja escolher. Marcos convida Natasha para passar o Natal na mansão. Toshi aceita passar o Natal com a família de Léo. Diogo e Jennifer ficam juntos na Chic. Gisele desconfia de Diogo ao ver Jeniffer saindo da mesma cabine em que o advogado estava. Thaíssa pede desculpas a Evelyn. Nana pede a Mário para sair de sua casa, depois que Sofia afirma que a mãe gosta do editor. Paloma e Ramon convidam Lulu, Antônio e Léo para serem seus padrinhos de casamento. Em seu delírio, Alberto pede a Cecília que o leve para perto dela.

A DONA DO PEDAÇO

Maria da Paz afasta Amadeu. Fabiana flagra Rock com seu celular. Régis perde dinheiro no cassino. Maria da Paz fala com Marlene sobre Antero. Régis se endivida no cassino. Joana aparece na confeitaria e Tonho tem um pressentimento. Jô reclama de Téo para Carmelinda. Jô perde o emprego. Vivi comenta com Kim que encontrará Chiclete em seu apartamento. Abdias faz uma confissão para Sílvia. Fabiana beneficia os funcionários da fábrica para agradar Abel. Téo incentiva Jô a procurar Maria da Paz. Régis se assusta quando o agiota o procura na importadora. Jô pede perdão a Maria da Paz.

• SBT

AS AVENTURAS DE POLIANA

O ex marido de Cláudia volta para a cidade para ficar mais próximo de seus filhos, Durval começa a se incomodar com a proximidade. Filipa reconhece Feijão e o leva de volta para a casa de João. Guilherme e Raquel se aproximam cada vez mais. Roger tenta convencer Glória a parar de trabalhar e deixar ele tomar conta de suas finanças. Filipa começa a demonstrar interesse por João. Marcelo e Luisa cogitam a possibilidade de morar em uma cidade mais tranquila com Poliana e João. Ester começa a perceber diferenças entre elas e seus amigos e faz perguntas a Pendleton sobre o assunto. Poliana e Raquel tentam convencer Lorena a aceitar a entrada de Ester no Clubinho.

CÚMPLICES DE UM RESGATE

Na cidade, Helena, que está com Manteiguinha, vai até o prédio onde os Vaz moram para ver um apartamento vago para alugar. Dinho fica encantado com a beleza de Helena e tenta impressioná-la. Luiz consegue fechar o negócio sobre a compra da confecção de Berta com um empréstimo de Otávio, liberado após o aval de Safira. Bartolomeu tenta comer Tuntum, mas por sorte Manteiguinha aparece e o salva. Isabela diz, sozinha, que Rebeca irá se arrepender de não ter querido ela como filha ao escolher apenas Manuela: "Eu vou fazer da vida dela um inferno, assim como foi a minha".

• RECORD

TOPÍSSIMA

Sophia esperneia e pede para a soltarem. Antonio pede calma e diz que em São Paulo poderá ajudá-la. Walter conta para Andrea e Clementina que Sophia foi internada a força. Beatriz fica desconfiada ao ver Lima procurando Paulo Roberto na faculdade. O interesseiro avisa ao reitor que precisou alugar um quarto no hotel de Sophia. Andrea procura Lara e a ameaça. O helicóptero com Sophia e Antonio passa por problemas no ar e começa a cair. A aeronave cai em uma floresta.

O RICO E LÁZARO

Amitis pede para a sacerdotisa trazer Hurzabum ao palácio. Namnu pede para Arioque leva-la até a Casa da Lua. Elga discute com as gêmeas. Nabucodonosor visita os sábios e diz que os hebreus são benvindos em seu palácio. Neusta diz que Ebede-Meleque está de volta e não permite que o servo diga uma palavra. Nitócris fala mal de Evil para Shamiran. Kassaia fala sobre sua decisão com Gadise. Rabe-Sáris reclama da presença de Matias no palácio. Ebede-Meleque e Joaquim conversam sobre amor. Shag-Shag leva Elga para conhecer a Casa da Lua.

2º OFÍCIO DE REGISTRO CIVIL
5º TABELIONATO DE NOTAS

Av. Brasil 8065 – Centro – CEP 85801-002 - CASCAVEL – PR - FONE/FAX 45-3224-5420

email cartorio.cvel@gmail.com – registrocivil2cascavel@gmail.com

HABILITAÇÃO DE CASAMENTO

Apresentaram neste Oficio os documentos de habilitação para casamento, nos termos do artigo 1525, Incisos, I,II,III, IV e V do Código Civil Brasileiro.

1- LUCAS CHRISTOFF E ANNY KAROLINI TEIXEIRA
2- JOHNNY FERREIRA MOURA E DANIELA APARECIDA LUQUINI
3- JACY CORDEIRO E IVANI FÁTIMA DE SOUZA
4- SIDNEY OLIVEIRA DE MENEZES0 E ROSELANI VARGAS DOS SANTOS
5- CLÉVERSON CARDOSO DA SILVA E ANA PAULA DOS ANJOS
6- ALTAIR DA ROCHA KLEN E TATIANE TERESINHA DOS SANTOS
7-GABRIEL CRISTIAN PADILHA DOS SANTOS E LANA RUBIA BACKES ROSSETO
8- ROGERIO MONTREZOL DE OLIVEIRA E KEILA GIACOMOLLI
9- ALEMIR SOLUSZYNSKI E DANIELE VIEIRA
10- ROGER LINO BERGAMIN E FABIANA RIBEIRO MACHADO

Se alguém souber de algum impedimento, oponha-o na forma da lei.

CASCAVEL, 11 DE OUTUBRO DE 2019

ELIZABETE VERSORI
Oficial Designada

Registro civil
Casamentos
Nascimentos
Óbitos

Tabelionato de Notas
Escrituras - Procurações
Reconhecimento de Firmas
Autenticações/Testamentos

*** Os resumos dos capítulos são disponibilizados pelas emissoras e estão sujeitos a mudanças em função da edição das novelas.**

horóscopo

Áries

Você será capaz de dar livre curso à criatividade. Saia de sua concha e aproveite ao máximo o presente! Por outro lado, sua saúde será variável. O principal será equilibrar as suas atividades ao longo do dia.

Touro

Você está ganhando uma perspectiva mais ampla do mundo e vai achar difícil suportar pessoas de mente estreita. Você deveria tirar um tempo para respirar e resolver as coisas - você está cansado, não negue!

Gêmeos

Você colocou a barreira muito alta. Você deve confiar em si mesmo só para atingir seu objetivo e você deve virar a página. Sua dieta tem lhe causado problemas digestivos e agora você precisa corrigir esta situação.

Câncer

Você tem razão em não se levar a sério hoje, é só seguir o que todo mundo faz. Você poderia tirar um tempo para se descontrair antes que o estresse tome conta de você.

Leão

Você vai perceber que estava certo de ser insistente com uma pessoa em particular. Seu estado de ânimo está melhorando e está mantendo sua vitalidade em um nível aceitável. Faça algum exercício!

Virgem

Use sua imaginação e você vai conseguir encontrar uma maneira de se fazer entender. Você está decidido a se manter em forma e suas energias estão se equilibrando. Use isso como uma oportunidade para reavaliar a sua saúde.

Libra

Você deveria seguir a sua intuição e não questionar tudo sempre. Dê-se pausas durante o dia. Você precisa voltar atrás considerando o seu estado nervoso.

Escorpião

Você tem um talento para se insinuar e seu charme vai abrir todas as portas! Se você fizer um esforço consistente para moderar sua impaciência, você será um vencedor. O seu otimismo crescente está lhe dando mais energia.

Sagitário

Sua criatividade está recebendo um impulso dos seus contatos, por isso não hesite em criar novas conexões. Você está em excelente forma e estará completamente pronto para encarar o que precisa ser enfrentado. Você está em terreno conhecido.

Capricórnio

Você vai querer ignorar a logística e os aspectos práticos de algumas coisas hoje, não é hora de enfrentá-los. Seu aumento de energia pode deixá-lo irritável, especialmente se você não romper com certos hábitos ruins.

Aquário

Você vai querer dar um grande passo e isso é a coisa certa a fazer. Você está fazendo muito por outras pessoas. Apenas certifique-se de fazer pausas. Você não está consciente de seus próprios limites e precisa de um descanso!

Peixes

Você tem uma imensa necessidade de fugir de sua rotina e isso o está levando a conhecer novas pessoas interessantes. Você está na melhor forma possível, mas precisa de exercício físico. Assuma o controle das coisas, sem correr riscos desnecessários.

PALAVRAS CRUZADAS DIRETAS

www.coquetel.com.br © Revistas COQUETEL

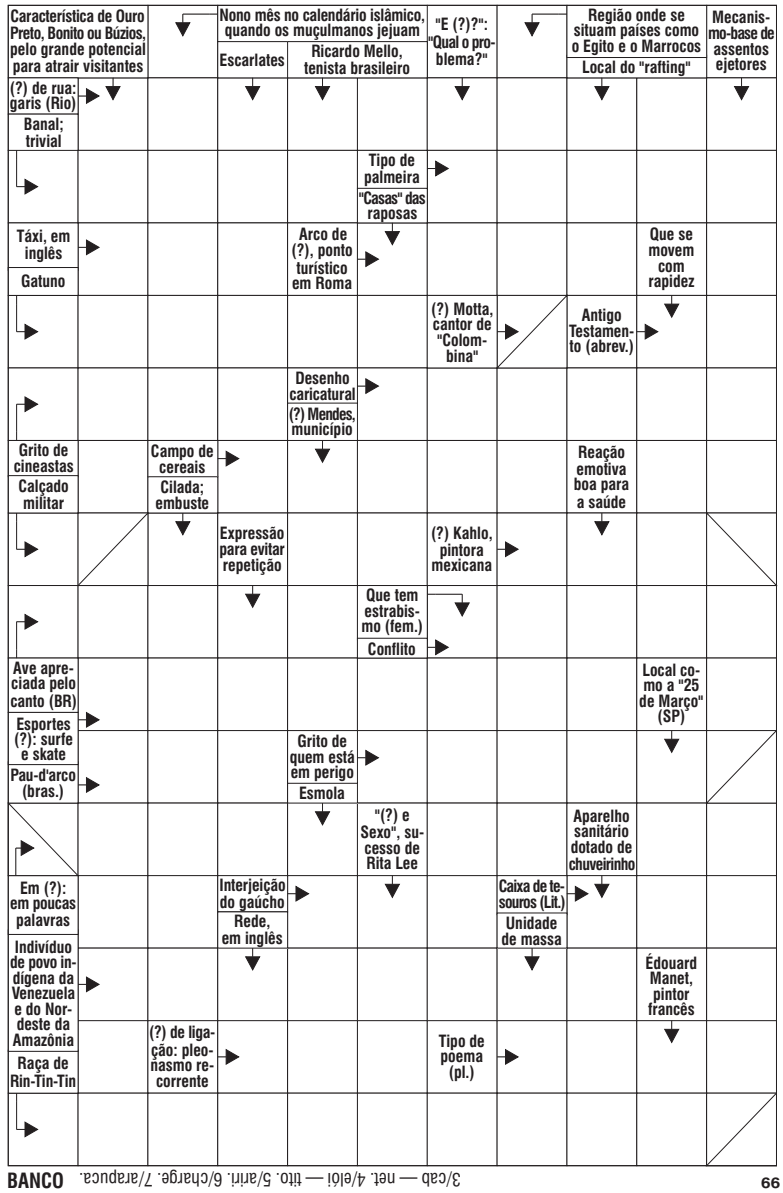

BANCO 3/cab — net. 4/elói — ttto. 5/arrir. 6/charge. 7/arapuca. 66

Solução

P	A	S	T	O	R	A	L	E	M	Ã$_{O}$				
	C		E	L	O		O	D	E	S				
	I	A	N	O	M	A	M	I		L				
	T	C		B	A	H		B	A	U				
R^{E}	S	U	M	O		L	A		U	P				
	I	P	E		S	O	C	O	R	R$_{O}$				
	R	A	D	I	C	A	I	S		P				
C	U	R	I	O		C	R	I	S	E				
B	O^{T}	A			L	S		F	R	I	O^{A}			
	Ã		S	E	A	R	A		E	M				
A	Ç	Ã	O		C	H	A	R	G	E				
L	A	D	R	Ã	O		E$_{O}$		A	T				
	C	A	B		T	I	T	O		S				
C	O	M	U	M		A	R	I	R	I				
V	A	R	R	E	D	O	R	E	S					
				R										

Pais são absolvidos; filho prestará serviços comunitários

Lucas Petranski Moretto foi condenado a quatro anos e 11 meses em regime semiaberto e os pais dele, Roseli Petranski e Sadi Moretto, foram absolvidos da acusação de tentativa de homicídio contra Marcos Henrique Teixeira ocorrida no dia 5 de maio deste ano, na Rua Matelândia, Bairro Pacaembu, em Cascavel.

Por ser réu primário, Lucas teve a pena convertida em prestação de serviços à comunidade e ao pagamento de multa.

O crime

Conforme os autos do processo, Marcos andava pela rua quando os três réus se aproximaram dele em um carro dirigido por Lucas. Ao estacionar, Lucas saiu e começou a atirar em Marcos, que tentou fugir e foi perseguido por Lucas. Foram feitos vários disparos e um acertou o rosto de Marcos.

Roseli, mãe de Lucas, incitava o crime dizendo "é bom matar o filho dos outros, né? Vai correr agora...". Sadi, pai de Lucas, assumiu a direção do veículo e os três fugiram do local. Marcos foi socorrido e sobreviveu.

Lucas respondia ao processo preso. Ele foi detido no dia 28 de maio em um apartamento no Conjunto Riviera com uma pistola calibre 45 e munições. Os pais dele não estavam presos. O alvará de soltura de Lucas deve ser expedido e ele será posto em liberdade.

RECEITA FEDERAL

Uma equipe da Receita Federal de Cascavel apreendeu na tarde de ontem (10) uma carga avaliada em R$ 20 mil de produtos contrabandeados do Paraguai. A ação aconteceu na BR-277 próximo ao viaduto do Guarujá, perímetro urbano de Cascavel. O material estava em uma Parati. Eram itens de informática, eletrônicos, brinquedos e perfumes. O condutor e o passageiro do veículo disseram que levariam os produtos para Divinópolis (MG).

PRE lança Operação Padroeira

A Polícia Rodoviária Estadual lança às 14h desta sexta-feira (11) a Operação Padroeira 2019 para intensificação da fiscalização durante o feriado nacional de 12 de outubro, celebrado Dia de Nossa Senhora Aparecida, a padroeira do Brasil.

A ação contará com operações de radar e testes de etilômetro. As equipes estarão posicionadas em pontos estratégicos e de maior risco de registro de acidentes.

O efetivo estará aumentado em todos os postos rodoviários.

A operação segue até a meia-noite de domingo (13).

PRF

Já a PRF (Polícia Rodoviária Federal) não vai realizar Operação neste ano. O trabalho deve ser realizado de acordo com a rotina normal dos policiais, uma vez que o aumento do movimento nas rodovias deve ser pequeno por conta de o feriado ser no sábado. O mesmo ocorreu no feriado do dia 7 de Setembro. Além disso, a PRF ainda está proibida de fazer operações com radar.

FÁBIO DONEGÁ

O homem que morreu após cair da bicicleta na tarde da última quarta-feira (9) na Rua Serra da Borborema, Bairro Periollo, em Cascavel, ainda não foi identificado. Ele teve uma parada cardíaca logo após a queda e não resistiu. O corpo do homem está no IML (Instituto Médico Legal) para identificação. Ele aparenta ter cerca de 45 anos, é de cor parda, olhos verdes, cabelos pretos e barba rala. Ele trajava calças jeans, meias e botas pretas e estava sem camisa e de chapéu. Não havia qualquer documento, mas trazia amarrados na bicicleta uma medalha (foto) e um rosário. Informações sobre a identidade dele podem ser repassadas pelo 197 ou diretamente no IML.

Mulher é agredida após colisão de trânsito

Uma mulher de 28 anos foi agredida após uma colisão de trânsito na tarde de ontem (10) na Avenida Assunção, Bairro Alto Alegre, em Cascavel.

Testemunhas contam que a motorista do veículo que bateu no carro dela teria avançado a preferencial e provocado a colisão. Logo após a batida, duas mulheres saíram do carro que teria invadido a preferencial e começaram a agredir a jovem. Ela sofreu ferimentos graves no rosto e teve escoriações pelo corpo.

A agressão só parou quando populares intervieram.

A vítima foi encaminhada à UPA (Unidade de Pronto-Atendimento) Veneza.

A colisão só causou danos leves nos dois veículos.

Uma das pessoas que auxiliaram a jovem se mostrou revoltada com a situação, afirmando que, além de a outra condutora ter causado o acidente, agrediu a outra motorista sem motivo algum.

No veículo da agressora havia crianças, que presenciaram toda a cena.

FÁBIO DONEGÁ

A JOVEM agredida teve ferimentos graves no rosto e escoriações pelo corpo

No fim da tarde a vítima foi até a Delegacia de Polícia Civil registrar boletim de ocorrência. “A batida foi leve e nada justifica a agressão. Sendo que ela que estava errada e ainda veio me bater... Eu desci do carro assustada e chorando por conta da batida, mas em momento algum fui até ela tirar satisfação ou algo do gênero. Por isso eu vim procurar a polícia, porque essa pessoa não pode sair por aí fazendo isso”, lamentou a jovem.

VIOLÊNCIA EM NÚMEROS	
Feminicídio	04
Homicídios	26
Latrocínios	02
Confrontos	03
Mortes no trânsito	29

Serpente desafia Marreco

Eliminado pelo Marreco nas duas últimas edições da Série Ouro do Campeonato Paranaense, o Cascavel Futsal tenta dar o troco no rival este ano, no mata-mata das quartas de final que começa neste sábado (12), às 20h30, no Arrudão, em Francisco Beltrão.

Por ter avançado da fase classificatória em posição melhor na tabela, o time cascavelense terá o direito de decidir a vaga para a semifinal em casa, ou melhor em Santa Tereza do Oeste, em partida que deverá ser confirmada para o próximo fim de semana, no dia 19 (sábado). A Serpente avançou na quarta posição e o Marreco na quinta.

Pelo regulamento, quem levar a melhor no jogo de ida terá a vantagem do empate no jogo de volta. Em caso de uma vitória para cada lado ou dois empates, a vaga na semi será decidia nos pênaltis.

Esta é a segunda vez seguida que Cascavel e Marreco se encontram nas quartas de final. No ano passado, o time de Francisco Beltrão passou de fase com vitória (5 a 3) fora de casa e um empate (2 a 2) como mandante. Em 2017, o duelo foi pela semifinal e o time beltronense avançou à final com dois triunfos: 5 a 1 no Arrudão e 5 a 2 na Neva.

Este ano, as equipes já se confrontaram três vezes, com uma vitória para cada lado pela Série Ouro como mandante (4 a 0 em Cascavel e 2 a 1 em Francisco Beltrão) e um empate (1 a 1, na Coopavel), pela Liga Nacional.

Também neste sábado (12), Foz Cataratas x Campo Mourão, às 19h, e Dois Vizinhos x Pato, às 20h30, iniciam o duelo das quartas de final. Umuarama e Marechal abriram esta etapa da competição na noite de ontem (10).

Jogos Abertos

Maior competição entre equipes municipais do Estado, os Jogos Abertos do Paraná têm sua 62ª edição da Divisão A iniciada nesta sexta-feira (11), em Toledo. A abertura oficial, entretanto, será sábado (12), às 19h, no Parque Ecológico Diva Paim Barth. Ao todo, serão 3.620 atletas e dirigentes, divididos em 402 equipes de 73 municípios. A maior delegação é a maringaense, com 350 integrantes, seguida de perto por Londrina, com 338. A terceira maior é da casa, com 315 competidores. A delegação de Cascavel terá 300 pessoas, sendo 270 atletas em 26 equipes para as disputas em 15 modalidades.

LHPR

Equipe Cobra Handbeach Cascavel, que faturou o título da 2ª etapa Copa Paraná de Handebol de Areia, em sua estreia na disputa deste ano, em São Miguel do Iguaçu. A campanha foi irretocável, com cinco vitórias em cinco jogos. "Acima de títulos, a maior conquista que Cascavel sempre buscou foi manter o handebol de areia ativo e forte dentro do Estado, buscamos dar o nosso melhor fazendo um ótimo trabalho", afirmou Leonice Schreiber. Liderado pelo técnico Derli Stein, o time contou ainda no elenco com o reforço de uma dupla de mães e filhas - Elisângela e Fernanda Wiebbelling e Alexsandra e Luisa Rodrigues -, que jogaram lado a lado e mostraram mais uma vez o quanto handebol aproxima, une e fortalece laços familiares. "É um encontro de gerações, além disso, em competições como essa temos a oportunidade de reencontrar e estreitar laços de amizades, que carregaremos pra sempre nos nossos corações", enalteceu Leonice. No masculino, Cascavel terminou a etapa em terceiro lugar.

Velocidade

O Campeonato Paranaense de Velocidade terá a 5ª e penúltima etapa neste fim de semana, no Autódromo Zilmar Beux, em Cascavel. Serão disputadas as categorias Marcas A, Marcas B, Turismo A, Turismo B e Turismo C, com validade também Campeonato Metropolitano de Cascavel. Também fará parte da programação a Fórmula Academy, categoria de monoposto. Nos dois dias a programação será aberta às 8h10. No sábado (12), as atividades irão até às 16h; no domingo (13), até às 12h.

ATHLETICO

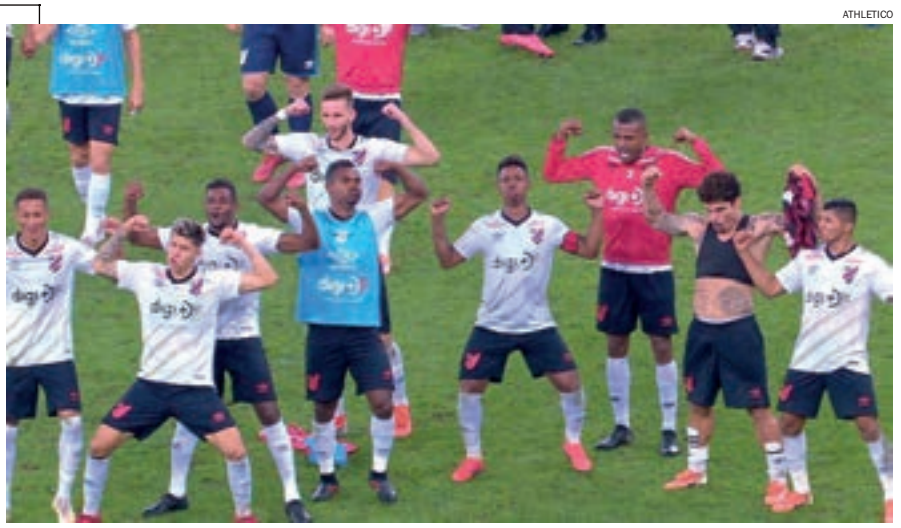

Rubro-negros que têm jogado um futebol empolgante, Atlhetico-PR e Flamengo se reencontram pela quarta vez na temporada neste domingo (13), em partida válida pela 25ª rodada do Brasileirão. No jogo do primeiro turno, o Fla venceu os reservas do Furacão por 3 a 2 com dois gols no fim do jogo no Maracanã, aos 44min e aos 51min do segundo tempo. Os rivais também mediram forças pela Copa do Brasil, e com os elencos titulares o time paranaense levou a melhor (foto), com vitória nos pênaltis nas quartas de final em pleno Maracanã, depois de dois empates por 1 a 1.

Clássico no Brasileirão

A 25ª rodada do Brasileirão será toda realizada neste fim de semana. Destaque para o clássico paulista entre São Paulo e Corinthians no domingo (13), às 18h, no Morumbi.

Os rivais disputam o campeonato em condições de igualdade na parte de cima da tabela de classificação. O confronto é um duelo direto pelo G4.

A semelhança na campanha na competição é a única particularidade entre as equipes, que são as que mais empatam dentre todos os competidores e que menos marcam gols dentre nove primeiros colocados.

Para o Corinthians, que em 2018 lutou contra o rebaixamento, estar na parte de cima da classificação é uma grata surpresa, justificada pelo entrosamento dos jogadores, que atuam juntos há pelo menos três anos, e a filosofia Fábio Carille, que desde 2009 exerce função importante na comissão técnica – de auxiliar de Mano Menezes e Tite a treinador.

Já o São Paulo, que em 2018 chegou a brigar pelo título, mas terminou o ano na quinta colocação, estar na parte de cima da tabela de classificação é vista como obrigação e sem empolgação. O elenco passou por profunda reformulação nesta temporada, com investimento alto em contratações, e o comando técnico já está com seu terceiro treinador apenas em 2019, com Fernando Diniz.

Desfalcados

Para esta nova edição do Majestoso, o técnico Fernando Diniz novamente amarga desfalques para seu quarto compromisso à frente do São Paulo. Daniel Alves e Antony seguem com suas respectivas seleções, enquanto Everton está lesionado e Juanfran e Pablo são dúvidas. No Corinthians, Fábio Carille não conta com Pedrinho e Sornoza, que estão com suas respectivas seleções, enquanto Junior Urso é dúvida.

SÉRIE A

Pos.	Time	PG	J	V	E	D	GP	GC	SG
1º	Flamengo	55	24	17	4	3	51	21	30
2º	Santos	47	24	14	5	5	36	23	13
3º	Palmeiras	47	24	13	8	3	39	20	19
4º	Corinthians	43	24	11	10	3	27	15	12
5º	São Paulo	40	24	10	10	4	25	16	9
6º	Internacional	38	24	11	5	8	29	23	6
7º	Grêmio	38	24	10	8	6	39	26	13
8º	Bahia	38	24	10	8	6	28	20	8
9º	Athletico-PR	35	24	10	5	9	35	25	10
10º	Goiás	33	24	10	3	11	24	35	-11
11º	Atlético-MG	31	24	9	4	11	29	31	-2
12º	Botafogo	30	24	9	3	12	22	26	-4
13º	Fortaleza	28	24	8	4	12	27	33	-6
14º	Vasco	28	24	7	7	10	21	30	-9
15º	Fluminense	26	24	7	5	12	25	34	-9
16º	CSA	25	24	6	7	11	15	34	-19
17º	Ceará	23	24	6	5	13	23	26	-3
18º	Cruzeiro	21	24	4	9	11	18	32	-14
19º	Avaí	17	24	3	8	13	13	36	-23
20º	Chapecoense	15	24	3	6	15	18	38	-20

25ª RODADA

SÁBADO

17h	Goiás	x	CSA
19h	Fluminense	x	Bahia
21h	Palmeiras	x	Botafogo

DOMINGO

16h	Internacional	x	Santos
16h	Ceará	x	Avaí
16h	Vasco	x	Fortaleza
16h	Athletico-PR	x	Flamengo
18h	São Paulo	x	Corinthians
19h	Atlético-MG	x	Grêmio
19h	Chapecoense	x	Cruzeiro

SÉRIE B

Pos.	Time	PG	J	V	E	D	GP	GC	SG
1º	Bragantino	54	27	16	6	5	45	16	29
2º	Atlético-GO	46	27	12	10	5	30	20	10
3º	Sport	46	27	11	13	3	38	26	12
4º	América-MG	41	27	11	8	8	29	25	4
5º	Paraná	41	27	10	11	6	23	22	1
6º	Coritiba	40	26	11	7	8	32	26	6
7º	Botafogo-SP	40	27	11	7	9	28	26	2
8º	CRB	39	27	11	6	10	32	29	3
9º	Ponte Preta	38	27	10	8	9	31	27	4
10º	Operário	36	27	10	6	11	24	32	-8
11º	Cuiabá	36	26	9	9	8	27	25	2
12º	B. de Pelotas	34	27	9	7	11	23	30	-7
13º	Oeste	33	27	7	12	8	29	30	-1
14º	Guarani	32	27	9	5	13	20	25	-5
15º	Londrina	31	27	9	4	14	30	38	-8
16º	Vitória	29	27	7	8	12	25	35	-10
17º	Vila Nova	29	27	6	11	10	19	27	-8
18º	Criciúma	28	27	6	10	11	20	27	-7
19º	São Bento	27	27	7	6	14	30	38	-8
20º	Figueirense	24	27	4	12	11	19	30	-11

28ª RODADA

HOJE

19h15	Vila Nova	x	Atlético-GO
19h15	B. de Pelotas	x	Botafogo-SP
19h15	Sport	x	São Bento
21h30	Guarani	x	CRB
21h30	Oeste	x	Ponte Preta
21h30	Cuiabá	x	Vitória

SÁBADO

16h30	Bragantino	x	Paraná
16h30	Coritiba	x	Criciúma
16h30	Londrina	x	Operário
19h	Figueirense	x	América-MG

Outro time africano

Ainda sem vencer desde a conquista da Copa América, o Brasil enfrentará a Nigéria neste domingo (13), às 9h (de Brasília), em partida amistosa no Estádio Nacional, em Singapura.

O local é o mesmo onde a seleção brasileira empatou por 1 a 1 com Senegal na manhã de ontem (10). Depois da igualdade, o técnico Tite reconheceu que sua equipe esteve abaixo das expectativas e afirmou que seus comandados têm encontrado dificuldades contra adversários africanos que imprimem um ritmo mais forte e físico nas partidas.

"Esteve abaixo, sim. No segundo tempo foi melhor, mais circulação de bola, profundidade, mas esteve abaixo, sim. É a segunda vez contra a escola africana, e a segunda vez com dificuldades", afirmou.

Para Tite, o Brasil ainda não encontrou a melhor forma de encarar os adversários africanos. "[Eles] Procuram contato, trazem compactação, [têm] bola aérea forte. A gente ainda está encontrando o melhor modo de jogar com essas equipes".

Apesar de reconhecer que o desempenho da seleção não foi o ideal, Tite se mostrou tranquilo com as críticas - desde que conquistou a Copa América, empatou também com a Colômbia, por 2 a 2, e perdeu para o Peru, por 1 a 0. "Precisa de resultado associado à criação e finalização, solidez defensiva e resultado. Quando falta um dos três, a crítica vem e eu tenho que saber absorver", disse.

CBV

A seleção brasileira entra na reta final da Copa do Mundo de Vôlei masculino, no Japão. Invicta e líder com sete vitórias em sete jogos depois da vitória por 3 sets a 0, na madrugada de ontem (10), sobre os Estados Unidos, na terceira posição, o Brasil terá seu principal desafio rumo ao título na madrugada deste domingo (13), quando enfrentará a vice-líder Polônia às 3h (de Brasília). O duelo será transmitido ao vivo pela SporTv 2. Depois, só restarão o Japão (segunda-feira, dia 14, às 7h20) e a Itália (terça-feira, 15, às 3h) como adversários na competição.

Fórmula 1

Após um fim de semana na Rússia, com direito a jogada estratégica da Ferrari, abandono de Vettel e dobradinha da Mercedes, a Fórmula 1 desembarca em Suzuka para o Grande Prêmio do Japão de 2019. O clássico circuito de Suzuka tem como característica diversas curvas que exigem controle e concentração, principalmente na famosa sequência de "Esses" (oito curvas) que compõe o Setor 1 - todas as curvas são contornadas a mais de 200 km/h. No campeonato, Hamilton lidera com 322 pontos, com vantagem de 73 pontos para seu companheiro, Bottas. Neste fim de semana, os dois podem eliminar matematicamente os demais concorrentes da briga pelo título. A largada para a corrida será às 2h10 (de Brasília).

Siga-nos!
O Paraná / Hoje News