

Show e política

Cascavel já vive o Show Rural Coopavel e a expectativa para feira, claro, é mais que positiva. A economia local e regional se movimenta, a cidade tem projeção nacional e internacional. E, além do show de tecnologia, é o primeiro grande evento para quem está de olho no eleitor. A próxima semana promete “muitas emoções”.

Página 2



Hoje

EXPRESS

(45) 99975-1047

jhoje.com.br

@oparanahojenews

Cascavel - Sexta-feira, 6/2/2026 - Edição nº 8671 - Ano 48



ARQUIVO/AEN

Sangue e saúde: Antes de sair para aproveitar o feriado de Carnaval, passe pelo banco de sangue!

Página 8



Antes do Brasileiro da Série D, Serpente quer carimbar permanência na elite

7

CELSO DIAS



Cascavel cresce e o “carnê” também

Cascavel segue entre as cidades mais atrativas do Paraná para morar e investir, com mercado imobiliário aquecido, crescimento populacional constante e novos empreendimentos. Mas o avanço veio acompanhado de uma conta mais salgada: a atualização do IPTU e mudanças no ITBI tornaram o custo de ter imóvel mais alto, exigindo planejamento e fôlego do contribuinte.

Páginas 4 e 5

SEJA VOCÊ TAMBÉM UM

SUPER-HERÓI



Doe e apoie a construção do Centro de Habilitação APAE Cascavel:



APAE
CASCABEL - PR

AMEXCON

Palanque antecipado

O Show Rural Coopavel segue sendo o cartão de visitas do agronegócio brasileiro no início do ano e, em 2026, também se consolida como o primeiro grande palanque informal da corrida eleitoral. Com eleições marcadas para outubro, o evento virou parada obrigatória para quem sonha com cargos públicos — e para quem já sonha acordado. A lista de autoridades confirmadas inclui pré-candidato à Presidência da República, aspirantes aos governos estaduais e, claro, uma multidão de postulantes a cadeiras na Câmara Federal e nas Assembleias Legislativas. Onde tem trator, tem voto.

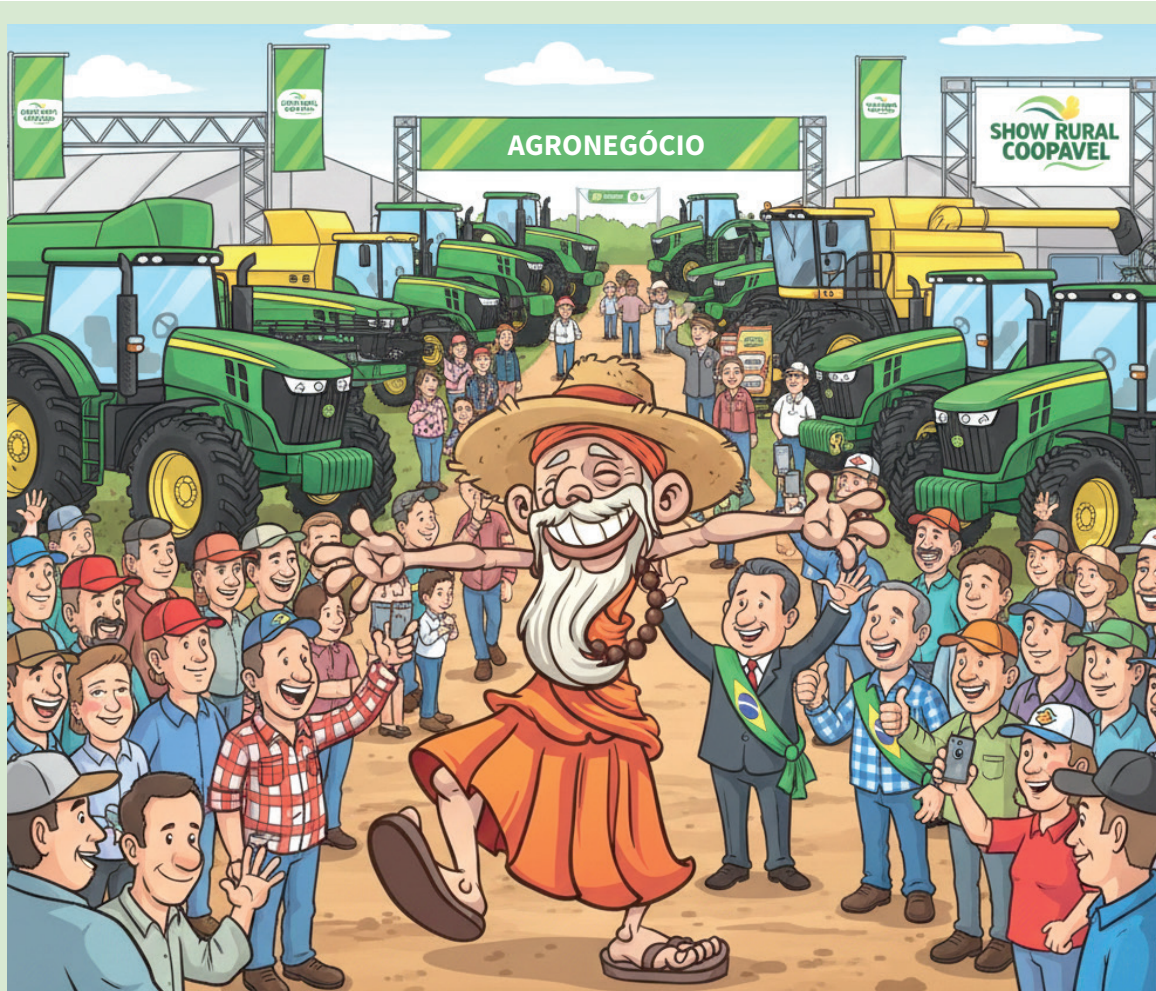

Estratégia em campo

Será uma semana intensa, com todos circulando entre estandes, almoços estratégicos e fotos cuidadosamente calculadas — nada ali é espontâneo ou casual. Afinal, não é todo dia que se tem à disposição mais de 400 mil visitantes ao longo da semana e uma imprensa atenta a cada aperto de mão, abraço ensaiado e chapéu emprestado. Para quem quer visibilidade, difícil imaginar palco melhor. Para quem não quer, é melhor nem aparecer.

Comissão Eleitoral

A Comissão de Direito Eleitoral da OAB Cascavel tem novo presidente. O advogado Alexsander Beilner assume o comando mirando o pleito de 2026, que promete ser movimentado. Especialista na área, Beilner já atuou em diversas campanhas eleitorais em Cascavel e na região, acumulando experiência justamente onde teoria e prática raramente caminham juntas. Ele substituiu Alexandre Gregorio, que encerra seu ciclo à frente da comissão. Com eleições se aproximando, a expectativa é de trabalho redobrado, telefone tocando sem parar e pouquíssima margem para improviso — pelo menos no discurso.

Novo vereador

O suplente do Partido Novo, Sargento Camargo, assume por 31 dias a cadeira da sigla na Câmara de Cascavel. Ele entra no lugar do vereador Rondinelle Batista, que se licencia pelo mesmo período para tratar de assuntos pessoais. A posse acontece nesta sexta-feira (6), às 8h, no plenário da Casa. A partir da próxima semana, Camargo já participa das sessões. Mandato relâmpago, mas tempo suficiente para discurso, foto oficial e, quem sabe, deixar registrado que “fez sua parte”.

Lula em Cascavel?

No tabuleiro político, outro assunto agita os bastidores. O presidente Lula confirmou agenda no Paraná em março, com visita a Quedas do Iguaçu para entrega de títulos da reforma agrária a cerca de duas mil famílias. Nos corredores da política, porém, a informação é de que Lula pode desembarcar antes em Cascavel. Se confirmada, a passagem pela capital do Oeste — reduto do agronegócio e de um eleitorado pouco simpático ao petista — promete funcionar como termômetro político e render cenas interessantes, talvez até fora do roteiro oficial.

Recesso acabou, conta chegou

A Câmara de Cascavel mal voltou do recesso legislativo e já deixou claro que 2026 não será exatamente um ano leve para o bolso do contribuinte. No mesmo ritmo em que encerrou 2025, os vereadores aprovaram mais um projeto com impacto direto no custo de vida da população (confira matéria especial nas páginas 4 e 5). Desta vez, o alvo não é o IPTU, mas o ITBI — imposto cobrado na transmissão de imóveis. O descanso foi curto, mas a fatura voltou completa, sem desconto de temporada. Quem está rindo a toa é o prefeito Renato Silva que já faz conta com os cofres cheios!

ITBI na mira

Sob o argumento de mais rigor e transparência, a nova legislação do ITBI endurece regras e amplia o poder de fiscalização do município. A partir de agora, a Prefeitura poderá abrir processo administrativo contra contribuintes que declararem valores considerados abaixo do preço de mercado na compra e venda de imóveis. Traduzindo: a era da “criatividade” na escritura entra em fase de extinção — ao menos no papel e no sistema.

Moralização ou arrecadação?

Oficialmente, a promessa é moralizar o sistema e combater fraudes. Na prática, a medida levanta uma dúvida nada inocente: trata-se de justiça fiscal ou de reforço de caixa? Para quem compra ou vende imóvel, o impacto é imediato e nada teórico. Para a Prefeitura, a ferramenta é poderosa. Se o discurso vai se confirmar ou se o contribuinte vai sentir mais uma pressão no orçamento, a resposta deve aparecer rápido — no próximo registro imobiliário.

Hoje
EXPRESS

Uma publicação de
Jornal Oparana S/A: CNPJ: 21.819.026/0002-17

Rua Jorge Lacerda, 292
CEP 85.810.220 - Cascavel-PR
Fone/Fax: (45) 3321-1000

Direção Geral: diretor@oparana.com.br
Editor-chefe: Paulo Alexandre de Oliveira
editoria@jhoje.com.br

Fale Conosco
editoria@jhoje.com.br / anuncio@jhoje.com.br
WhatsApp: (45) 99975-1047

www.jhoje.com.br

REPRESENTANTE
NACIONAL: Merconet
(41) 3079-4666



ADIPR
Associação dos Jornais
e Portais do Paraná

PREVISÃO DO TEMPO

Cascavel

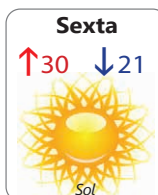

Curitiba



Fases da lua

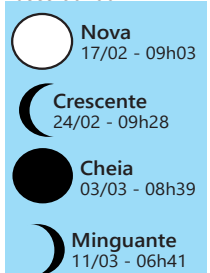

Show Rural começa na segunda com presença do governador

O governador do Paraná, Ratinho Júnior, virá a Cascavel na segunda-feira (9), para prestigiar mais uma edição do Show Rural Coopavel. Acompanhado do vice Darci Piana e de secretários de Estado, Ratinho ficará no parque pela manhã – previsão de chegada às 9h. Ratinho é um entusiasta do agronegócio e sempre veio a Cascavel para prestigiar um evento que é sinônimo de inovação e de pujança da agricultura e da pecuária do Paraná e do Brasil. “Estamos muito felizes com o anúncio da visita do governador e, como sempre, ele e sua comitiva serão muito bem-vindos”, afirma o presidente da Coopavel, cooperativa que organiza há 38 anos o Show Rural, Dilvo Grolli.

O EVENTO

De 9 a 13 de fevereiro, a mostra de tecnologia será realizada, diariamente, das 7h às 18h. Serão 600 expositores, do Brasil e exterior, e a expectativa é receber entre 360 mil e 400 mil visitantes. A estimativa de vendas fica entre R\$ 4 bilhões e R\$ 6 bilhões, nos cinco dias. Ao todo, aproximadamente 5,7 mil profissionais participam das diferentes etapas de planejamento e execução do evento.

O acesso ao parque e o uso do estacionamento são gratuitos. A estrutura tem capacidade diária para 22 mil veículos e 700 ônibus. O visitante paga apenas pelo almoço, ao custo de R\$ 70, valor que inclui refrigerante. O restaurante principal comporta até cinco mil pessoas simultaneamente, e o parque dispõe também de cinco áreas de lanche estrategicamente distribuídas.



RUAS COBERTAS

O parque que abriga o Show Rural possui uma área de 720 mil metros quadrados, com infraestrutura preparada para garantir conforto e praticidade ao público. São 15 quilômetros de ruas pavimentadas e outros 11 quilômetros de vias cobertas, além de 110 bebedouros

com água potável e gelada distribuídos pelo espaço. O local conta ainda com duas centrais de informação para orientar os visitantes e mais de 5,5 mil parcelas demonstrativas, nas quais empresas e instituições apresentam novidades voltadas ao aumento da produtividade e da sustentabilidade no campo.

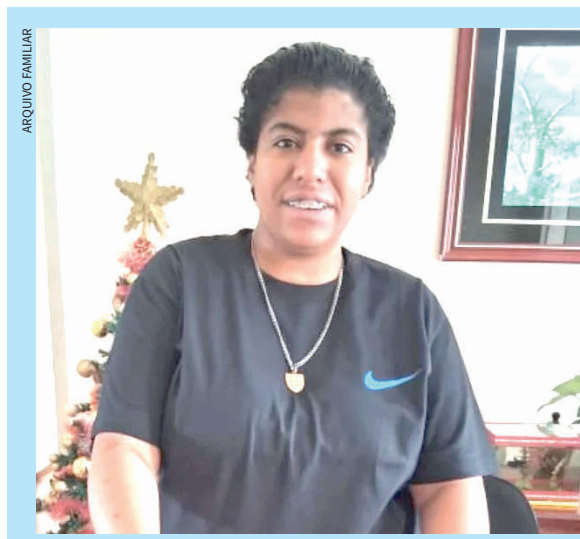

Você viu a Bruna?

A mulher identificada como Bruna Vitória, que teve o desaparecimento divulgado no último domingo (1º de fevereiro), segue desaparecida em Cascavel. Até ontem (5), no fechamento da edição, a família informou que ainda não conseguiu nenhum contato ou informações sobre o paradeiro dela. Bruna foi vista pela última vez na terça-feira (27), nas proximidades da Catedral, e desde então não retornou para casa nem respondeu a familiares. Informações que ajudem encontrar Bruna podem ser enviadas para o telefone (45) 92000-7879.

Cartucho

Emílio Fernando Martini



Olá amigo leitor!

E lá se foi o mês de janeiro, fevereiro será curtinho e cheio de folia. Depois já vamos pensando em Copa do Mundo e eleições, ou seja, já pode ir preparando o pinheirinho de novo que o Natal já está quase aí!!!

Olho aberto

E o presidente Lula fez recente uma operação de cataratas. A esperança é que agora possa ver melhor para onde está indo o seu governo com todos esses escândalos!

Gás no voto

E o Senado aprovou o novo programa “Gás do Povo” pelo qual 15 milhões de famílias receberão um botijão mensal. Com esse gás na campanha acho complicado tirar esse pessoal da cadeira em Brasília!

Bem limpinhos

No dia 2 de janeiro aqui na coluna Cartucho escrevemos sobre a sujeira nos terminais de ônibus, uma televisão replicou o fato e a Transitar está limpando tudo agora. Jornalismo de resultado é isso!!

Ponto a ponto

E temos um novo projeto na cidade e bem social. Confecção de uma árvore de Natal de crochê, que virará mantas para pessoas de baixa renda. Caso tenha interesse em participar, mande mensagem no (45)99993-1005.

Fora de foco

E enquanto temos vereadores preocupados de fazer os animais andarem de ônibus, não vemos vereadores preocupados em fornecer um caderno para as crianças que estudam. É uma “pedição” à população todo início de ano!!

Sutileza total

O marido sem grana leva a mulher ao restaurante e como não queria gastar muito diz logo de cara: - O que a minha fofona gorducha vai comer?!

Avaliação

Tão interessante quanto ler esta coluna é a gente saber que dinheiro traz problemas, mas infelizmente a recíproca não é verdadeira!

Encerrando

Quem procura amigos sem defeitos nunca terá amigos!

ÓTICAS CENTRAL
CASCAVEL



Chame o Mr. Bean
(45) 99904-0443

Enxergue a vida melhor
com as Óticas Central!

CASCAVEL | TOLEDO | MEDIANEIRA | BOA VISTA DA APARECIDA
ASSIS CHATEAUBRIAND | VERA CRUZ DO OESTE | FOZ DO IGUAÇU

Cuidar da sua visão nunca foi tão fácil!

Escaneie o QR Code e confira
a loja mais próxima de você



CONHEÇA NOSSOS CURSOS DE:

Agronomia 5 anos
Agronegócio 3 anos
Administração 4 anos
Biomedicina 4 anos
Pedagogia 4 anos

POLO CASCAVEL - PR

0800 600 6360
(45) 9 8406-6634

AV. BRASIL, 3732 - SÃO CRISTOVÃO

EAD E SEMIPRESENCIAL



Unicesumar
EAD, SEMIPRESENCIAL E PRESENCIAL

IPTU, ITBI, "CPF DOS IMÓVEIS"

Morar e investir em Cascavel é bom e o cofre da Prefeitura agradece

Cascavel vive uma contradição típica das cidades que crescem rápido demais — e gostam de celebrar isso. De um lado, o discurso oficial exalta desenvolvimento, valorização imobiliária, novos empreendimentos e a chegada constante de moradores e investidores. De outro, o custo de permanecer na cidade — especialmente para quem é dono de imóvel — sobe em um ritmo

que já não passa despercebido nem pelos mais otimistas.

Ter uma casa, apartamento ou terreno em Cascavel deixou de ser apenas um investimento ou uma conquista patrimonial. Tornou-se, cada vez mais, um exercício permanente de planejamento financeiro e tributário. Morar bem continua sendo possível; pagar por isso, nem tanto.

Cidade aquecida e pressionada

O mercado imobiliário local segue em alta. A cidade cresce cerca de seis mil habitantes por ano e enfrenta um déficit habitacional estimado em 15 mil moradias. A demanda permanece firme, os lançamentos se multiplicam e os preços acompanham o movimento. Comprar imóvel em Cascavel continua sendo, sob muitos aspectos, um bom negócio.

Mas o aquecimento do mercado veio acompanhado de uma escalada silenciosa de custos, puxada não apenas pelo valor do metro quadrado, mas também — e sobretudo — pela criatividade arrecadatária do poder público municipal e federal.



O aumento do IPTU

Após mais de uma década sem atualização integral da PGV (Planta Genérica de Valores), no final de 2025, a Prefeitura de Cascavel decidiu fazer o que administrações anteriores evitaram com zelo quase histórico: corrigir a base de cálculo do IPTU. O argumento técnico é conhecido — a PGV estaria defasada desde 2014, permitindo que imóveis de alto padrão pagassem imposto semelhante ao de regiões periféricas.

A forma escolhida para resolver o problema, no entanto, foi tudo, menos didática. A Câmara aprovou, em votação relâmpago e sem debate efetivo, um projeto que altera profundamente a cobrança do IPTU a partir de 2026. Inicialmente, o imposto passa a ser calculado sobre 20% do valor real de mercado do imóvel, percentual que sobe cinco pontos percentuais por ano até atingir 70% em 2036 — uma progressividade que não deixa margem para surpresas, apenas para boletos cada vez mais robustos.

Há uma trava que limita o aumento anual a 30%, além de desconto de até 20% para pagamento à vista. Ainda assim, trata-se de um aumento real, contínuo e cuidadosamente programado por uma década inteira.

Nos bastidores, a leitura política é de que o atual governo resolveu, de uma só vez, pendências acumuladas por várias gestões. O cronograma ficou amarrado em lei, blindando futuras administrações do desgaste político. Para o contribuinte, como de costume, restou a parte mais concreta do processo: a conta.

Justiça fiscal ou conveniência arrecadatária?

A Prefeitura estima um incremento de cerca de R\$ 50 milhões por ano na arrecadação do IPTU. Oficialmente, o discurso é de justiça fiscal e alinhamento às recomendações do Tribunal de Contas do Estado e à Reforma Tributária. O argumento se sustenta tecnicamente.

Politicamente, porém, chama atenção o contraste entre a pressa na votação e o impacto duradouro da medida. O debate público foi curto. O carnê, não.

Metrópole do Oeste, Cascavel continua atraindo moradores e investimentos; de olho na arrecadação, prefeito Renato Silva "atualizou" o IPTU e o ITBI

ITBI ficou mais rígido (e caro)

Outra mudança que pesa no bolso de quem compra imóvel foi a alteração no Código Tributário Municipal relacionada ao ITBI (Imposto de Transmissão de Bens Imóveis). Segundo o líder do governo na Câmara, vereador Carlos Xavier, não houve aumento de alíquota nem de base de cálculo, apenas adequação à jurisprudência do Superior Tribunal de Justiça.

Na prática, isso significa que o imposto deve incidir sobre o valor real do negócio, desde que compatível com os preços de mercado. Se o valor declarado destoar, a Fazenda Municipal pode intervir, e comprador e vendedor podem responder judicialmente.

É o tipo de mudança que não aparece como "aumento", mas fecha brechas históricas. O espaço para declarar valores subestimados praticamente desaparece. Comprar imóvel ficou mais transparente — e, por coincidência, mais caro.

O cerco fiscal

Somam-se a isso as tradicionais custas cartorárias, registros, escrituras e taxas, todas sensíveis ao valor do imóvel. E, agora, um novo ingrediente nacional entra na conta: o Cadastro Imobiliário Brasileiro, o chamado "CPF dos imóveis".

Com ele, cada imóvel terá um identificador único, integrado às bases da Receita Federal, cartórios, prefeituras e registros ambientais. O sistema cria ainda um "valor de referência" oficial, que poderá ser usado para cálculo de tributos como IPTU, ITBI, IBS, CBS e ITCMD. Em outras palavras: o cruzamento de dados ficou mais eficiente, e a margem para divergências ficou mínima.

Os impactos da Reforma Tributária

O cenário se torna ainda mais complexo com a Reforma Tributária. Pessoas físicas que compram e vendem imóveis com frequência podem ser enquadradas como fornecedoras habituais, sujeitas ao IBS e à CBS, novos tributos do IVA Dual brasileiro, criados para substituir ICMS e ISS, além do Imposto de Renda.

Em determinados casos, a carga tributária pode se aproximar de 40% do valor da operação. O recado do Fisco é direto e sem metáforas: investir em imóveis sem planejamento tributário virou um risco elevado.

De acordo com um advogado especialista ouvido pela reportagem, quem comprar e vender mais de três imóveis por ano será enquadrado como fornecedor habitual, nos termos do Art. 251, §1º, I, com incidência de IBS, CBS e Imposto de Renda. "Vai ter um empilhamento tributário. Em alguns casos, a carga chega a algo em torno de 40%", afirma.

A lógica se estende às locações. "Se a pessoa comprar e vender mais de quatro imóveis por ano ou tiver mais de quatro imóveis para locação, o ideal é abrir uma empresa. A empresa já contribui com esses impostos por natureza, mas tem reduções específicas."

No fim das contas, Cascavel segue crescendo, atraindo investimentos e moradores. Só ficou mais claro — e mais caro — que prosperar na cidade exige não apenas capital, mas também contabilidade afiada.

Todo mundo vai sentir!

O impacto não para no proprietário. Segundo o corretor Alexandre Germano Pires, sócio da imobiliária Fão Imóveis West Side, o mercado não deve esfriar. A demanda segue forte. Mas o custo extra não evapora. "Quem tem imóveis para locação tende a repassar essa carga tributária para o aluguel. De algum lugar essa conta vai sair", afirma.

O efeito é em cadeia: imposto maior para o proprietário, aluguel maior para o inquilino.

Cascavel se consolida como polo regional, cidade desejada e mercado promissor. Mas o preço desse desenvolvimento recai, cada vez mais, sobre quem possui patrimônio imobiliário. Ser dono de imóvel continua sendo um bom negócio. Só deixou de ser um negócio simples. Hoje, exige atenção, cálculo e a consciência de que o crescimento urbano também cobra pedágio — e ele chega, pontualmente, no carnê.

Corretor Alexandre Pires é simples na análise: "alguém vai pagar essa conta"

HOJE EXPRESS

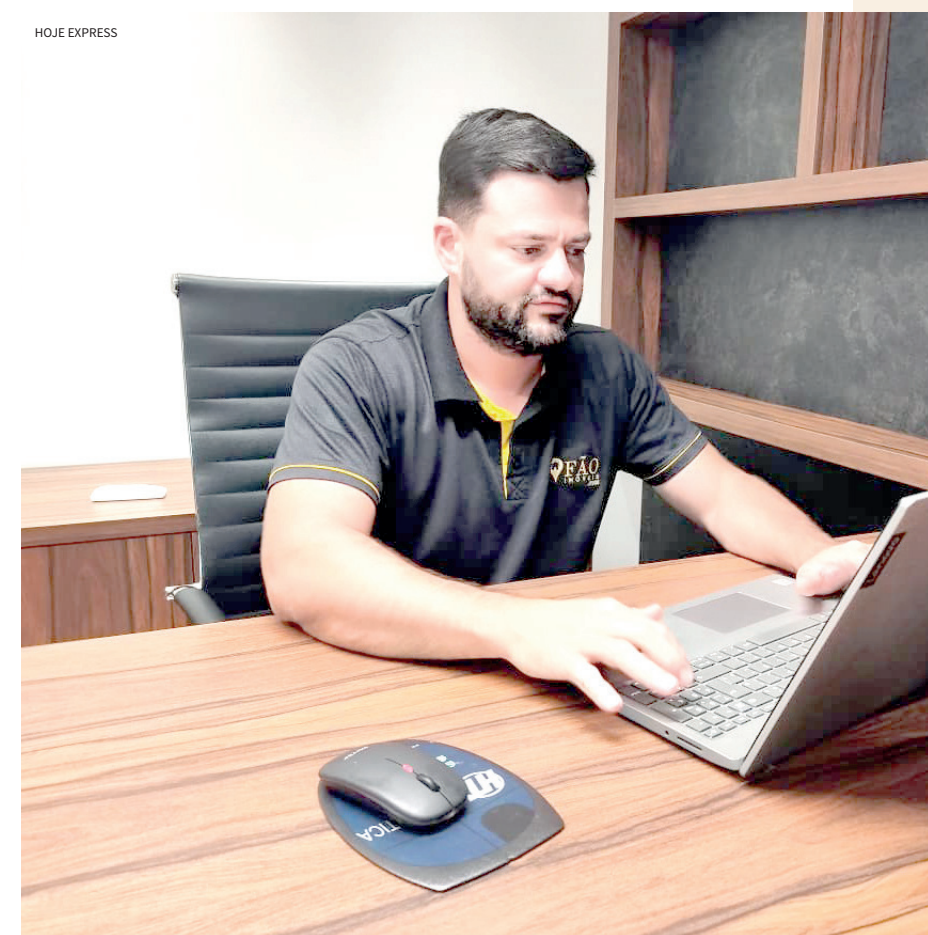

Palavras cruzadas

Diminuir o impacto da queda	Ingrediente da macarronada	Veículo da via férrea Falta do que fazer	Nascido sob o 2º signo	Significado do "T" na sigla TI		102, em algarismos romanos	(?) a corda: desistir
				Instrução; educação			
→	↓	↓	↓	↓	↓	↓	↓
O fenômeno como a maré	→						
Grande automóvel de luxo	→						
→			Em (?): logo depois		Significa "agente", em "agressor"	→	
Senhor (bras.)		Mancha no corpo Sílabas de "rimel"	→				Local onde se lava a louça
Tubo no interior da ferida cirúrgica	→	↓			(?) Schwarzenegger, ator		↓
→				Tomei uma atitude	→		
Alheio a um assunto		Causar lesão; machucar	Padre (?), religioso (CE)	↓			
Local de trabalho do mecânico	→	↓	Inventa	→			Pequeno veículo de corridas
Profissional da saúde	→					(?) Alamos, cidade dos EUA	↓
Perversão sexual							
→			Ela, em espanhol	→		↓	
Fator associado aos esportes de risco			Prata (símbolo)	↓			
→			Calor intenso 1, em romanos	→			
→					Consoantes de "sótão"	→	

BANCO 3/10s — nhô. 4/ella — kart. 5/leigo. 6/armold. 8/limusine.

14



Horóscopo do dia

ÁRIES

21/3 a 20/4

Hoje é um dia excelente para fortalecer parcerias profissionais, com conquistas coletivas. Aproveite para valorizar a família e evitar atritos à tarde. Cuidados com a saúde são importantes à noite. No amor, o desejo de compromisso cresce, potencializando uma relação mais séria.

Cor: VIOLETA **Palpite:** 21, 39, 09

TOURO

21/4 a 20/5

Hoje é dia de aproveitar suas habilidades e conquistar reconhecimento financeiro e profissional. Sua energia fica lá em cima para perseguir seus objetivos, mas lembre-se de evitar estresse com fofocas à tarde. A noite promete boas vibrações no amor, potencializando conexões especiais. **Cor:** ROSA **Palpite:** 07, 47, 52

GÊMEOS

21/5 a 20/6

Hoje você está cheio de energia e criatividade, ideal para se destacar no trabalho e aproveitar boas oportunidades financeiras. O dia favorece a sorte em jogos. Para quem busca amor, as chances de sucesso na paquera são altas e podem trazer uma conquista maravilhosa. **Cor:** CEREJA **Palpite:** 10, 45, 43

CÂNCER

21/6 a 21/7

Este fim de semana traz boas notícias para o trabalho, com propostas que podem dar frutos e ajudar a quitar dívidas. No amor, surpresas à noite prometem emoções e possibilidades de conhecer alguém especial. Aproveite o momento para equilibrar a rotina e se manter positivo. **Cor:** PRATA **Palpite:** 11, 45, 02

LEÃO

22/7 a 22/8

Hoje, sua comunicação favorece conquistas e sucesso no trabalho, especialmente em reuniões e entrevistas. Fique atenta às fofocas à tarde. Aproveite as oportunidades financeiras que surgirem. No amor, seu carisma pode conquistar o crush, então arrase na conquista! **Cor:** PRETO **Palpite:** 33, 31, 51

VIRGEM

23/8 a 22/9

Hoje é um dia de oportunidades financeiras e profissionais, com potencial de lucro e estabilidade. Aproveite para fortalecer amizades, mas com cautela no período da tarde. No amor, controle o ciúme e prepare-se para boas novidades à noite, com chances de firmar relacionamento recente. **Cor:** LILÁS **Palpite:** 23, 41, 32

LIBRA

23/9 a 22/10

Hoje seu talento e determinação ficam em destaque, trazendo sorte financeira e sucesso. A energia fica favorável para conquistar objetivos e receber boas notícias. No amor, seu charme estará irresistível e o clima é de alegria, seja na conquista ou ao lado do amor. **Cor:** PINK **Palpite:** 22, 42, 04

ESCORPIÃO

23/10 a 21/11

Hoje, Mercúrio entra em Peixes e impulsiona sua criatividade e inteligência. Suas chances de sucesso em apostas e estudos estão em alta. No amor, seu carisma fica em evidência, tornando a noite perfeita para conquistar e encantar. Aproveite ao máximo! **Cor:** CINZA **Palpite:** 56, 02, 54

SAGITÁRIO

22/11 a 22/12

Hoje é um dia de sorte, Sagita! Seus talentos brilham no trabalho, mas cuidado com os gastos à tarde. Durante a noite, a harmonia com a família se fortalece e o amor está no ar, propício para se aproximar de alguém especial ou fortalecer o relacionamento. **Cor:** AMARELO **Palpite:** 57, 12, 48

CAPRICÓRNIO

23/12 a 20/1

Hoje é um ótimo dia para conquistar seus objetivos financeiros e profissionais, usando seu talento. Sua energia fica elevada e a vida melhora. No amor, a manhã é promissora e à noite pode rolar paixão instantânea. Mantenha o foco e aproveite o dia! **Cor:** BRANCO **Palpite:** 50, 23, 60

AQUÁRIO

21/1 a 19/2

O fim de semana promete muita sorte e liberdade para os aquarianos, com oportunidades de viagens e aventuras. Aproveite os momentos de lazer. No amor, as chances de encontros especiais estão em alta, deixando a noite ainda mais harmoniosa. **Cor:** AZUL-CLARO **Palpite:** 36, 20, 38

PEIXES

20/2 a 20/3

Hoje é dia de foco nas finanças, Peixinha. Seus instintos ficam afiados para fazer boas escolhas, mas cuidado com gastos excessivos à tarde. No amor, sua confiança cresce à noite, tornando você mais sedutora e irresistível. Aproveite o momento! **Cor:** VERDE **Palpite:** 51, 22, 06

#FaçaCoquetel

Assine e receba no conforto da sua casa!

www.assinecoquetel.com.br

Acesse nosso site!

@coquetel | /editoracoquetel

Solução

T	S		O	G	I	R	E	P
R	O	D	R	V	I	T		
V	T	E		V	R	V	T	
K	O	C	I	D	E	M		
V	N	I	J	I	F	O		
V	I	R	C		N			
I	G	V		O	G	I	E	L
O	P		O	N	E	R	D	
T	V	N	I	S				
R	O	I	R	S	O	H	N	
E	N	I	S	N	W	I	T	
O	C	I	N	V	E	C	O	
R	E	C	E	T	R	O	V	A
T								

Tranquilidade para toda a família.
Sua família merece o aconchego e a segurança do plano Pax Primavera.

A PAX PRIMAVERA ESTÁ EM

04 ESTADOS 40 CIDADES

NO BRASIL

Vantagens de um associado:

- Consultas Médicas
- Consultas Odontológicas
- Exames laboratoriais
- Fisioterapia
- Atendimento personalizado e muito mais!

Com preço que cabe no seu bolso

Endereço: Rua Maranhão Nº 1470 Centro

☎ (67) 99680-8200 ☎ (45) 3035-7940

Serpente acerta o bote e fica perto da permanência na elite

O FC Cascavel foi até a Vila Capanema, em Curitiba, na noite de quarta-feira (4) para iniciar os confrontos contra o Andraus pelo chamado “Torneio da Morte” do Campeonato Paranaense. A Serpente voltou para casa com uma vitória simples, porém, importante ao vencer por 1 a 0.

As equipes se enfrentam em dois jogos, que definirão quem permanece na elite do futebol paranaense e quem será rebaixado para a Divisão de Acesso.

O FC Cascavel começou melhor na partida, dominando as ações e criando as principais oportunidades de gol. No entanto, as chances não estavam sendo convertidas.

O gol da vitória saiu apenas no apagar das luzes, aos 46 minutos do segundo tempo. Após uma bola alçada na área, o zagueiro Geovane cabeceou



no contrapé do goleiro e garantiu o triunfo da Serpente.

Com o resultado, o Cascavel precisa apenas de um empate no jogo da volta

para se manter na elite do estadual. A segunda partida será disputada na próxima quarta-feira (11), às 20h, no Estádio Olímpico Regional.

“TORNEIO DA MORTE”

O chamado “Torneio da Morte” reúne os quatro piores times da primeira fase do Campeonato Paranaense: FC Cascavel, Andraus, Galo Maringá e Maringá FC. O FC Cascavel terminou como lanterna do Grupo A e enfrenta o Andraus, que foi o vice-lanterna do Grupo B. Já o Maringá FC, quinto colocado do Grupo A, disputa a permanência contra o Galo Maringá, equipe que teve a pior campanha do Grupo B.

No primeiro confronto entre Maringá FC e Galo Maringá, o Dogão goleou por 5 a 0. O jogo de volta será realizado no próximo sábado (7), às 20h, no Estádio Willie Davids.

As equipes com pior desempenho após os dois jogos serão rebaixadas para a Divisão de Acesso. Assim, FC Cascavel e Maringá FC precisam apenas de um empate nos jogos de volta para garantir a permanência na elite.

Em situações distintas, outras oito equipes seguem na disputa pelo título estadual. No domingo (8), serão conhecidos os quatro semifinalistas do Campeonato Paranaense.



CASCAVEL - PARANÁ

9 A 13 DE
FEVEREIRO
DE 2026

DESDE 1989
SHOW RURAL
COOPAVEL

JEAN FALEIROS
CAFEICULTOR



A FORÇA QUE VEM DE  DENTRO

Estoque hoje, vida amanhã: Doar sangue é urgente

Mesmo com os estoques considerados seguros neste momento, a situação do sangue no Hemocentro de Cascavel exige atenção o ano inteiro. A quantidade disponível pode mudar de um dia para o outro, dependendo da demanda diária, que cresce especialmente em períodos de feriados prolongados, como o Carnaval, quando aumentam as viagens, os acidentes e os atendimentos de urgência.

Segundo a assistente social do Hemocentro de Cascavel, Eliane Avancini, estoque cheio hoje não é garantia de tranquilidade amanhã. “Estar com o estoque seguro agora não significa que ele continuará assim na próxima semana. Tudo depende da demanda. Atendemos cerca de 22 hospitais, incluindo dois hospitais do câncer e hospitais universitários, o que gera uma necessidade diária muito alta”, explica.

Entre os tipos sanguíneos, alguns exigem atenção redobrada. É o caso dos RH negativos, considerados mais raros. “O O negativo é sangue universal e muito utilizado em emergências.

Quando o paciente chega em estado grave e não há tempo para identificar o tipo sanguíneo, é ele que usamos. Além disso, quem tem O negativo só pode receber esse mesmo tipo”, destaca Eliane.

Recentemente, os estoques de O negativo e A negativo chegaram a níveis críticos e só foram normalizados após dias de mobilização. Mesmo assim, todos os tipos são fundamentais. Os mais comuns, como O e A positivo, também saem rapidamente. “A maioria da população tem esses tipos, então eles são os mais utilizados. Por isso, todos são extremamente importantes”, reforça.

PERÍODO DELICADO

O início do ano costuma ser um dos períodos mais delicados. Férias, viagens e feriados prolongados reduzem o número de doadores, enquanto o aumento do fluxo nas rodovias eleva a demanda por sangue. “As pessoas estão mais focadas no lazer e acabam deixando a doação para depois. Ao

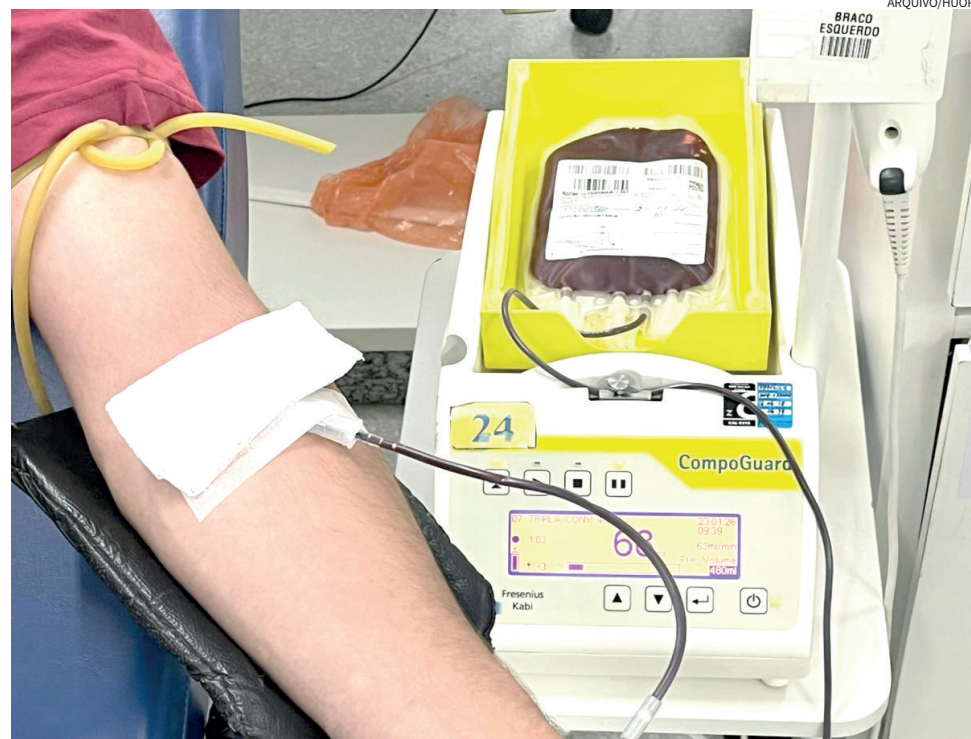

mesmo tempo, os acidentes aumentam”, explica a assistente social.

O processo é rápido, seguro e acompanhado por equipe especializada. Para doar, é preciso estar bem de saúde,

alimentado, hidratado e descansado. A coleta dura de cinco a dez minutos e pode salvar vidas — hoje, amanhã e especialmente nos feriados, quando a solidariedade faz toda a diferença.

GALERIA DE REALIZAÇÕES DO PARANÁ

CONQUISTAS QUE INSPIRAM O BRASIL

RECORDE DE INVESTIMENTO PÚBLICO: MAIS DE R\$ 7,1 BILHÕES EM 2025

A arte de trabalhar, planejar e fazer o melhor está transformando o dia a dia dos paranaenses com obras de infraestrutura em todas as regiões, contas públicas organizadas, transparência, empregos, crescimento econômico e qualidade de vida.

pr.gov.br



Ponte de Guaratuba



PARANÁ
GOVERNO DO ESTADO
Terra de gente que trabalha e cuida